

CIRCUITO	AL-1	AL-2	AL-3	AL-4	AL-5	AL-6
LOCAL	GINÁSIO	GINÁSIO	GINÁSIO	-	-	-
SETOR	GERAL	GERAL	GERAL	-	-	-
EQUIPAMENTO	SE AL EMERGÊNCIA	SE AL ABANDONO	SE AL INCÊNDIO	RESERVA	RESERVA	RESERVA
CABO FASE (mm²)	#2,5	#2,5	#2,5	-	-	-
CABO NEUTRO (mm²)	#2,5	#2,5	#2,5	-	-	-
CABO PROTEÇÃO (mm²)	#2,5	#2,5	#2,5	-	-	-
NORMA NBR	7288	7288	7288	-	-	-
DISTÂNCIA APROX. (m)	-	-	-	-	-	-
POTÊNCIA NOM. (kW)	0,1	0,1	0,1	-	-	-
CORRENTE DE PROJETO (A)	1,0	1,0	1,0	-	-	-
CONFIGURAÇÃO DE ABANDONAMENTO	TN-S	TN-S	TN-S	-	-	-

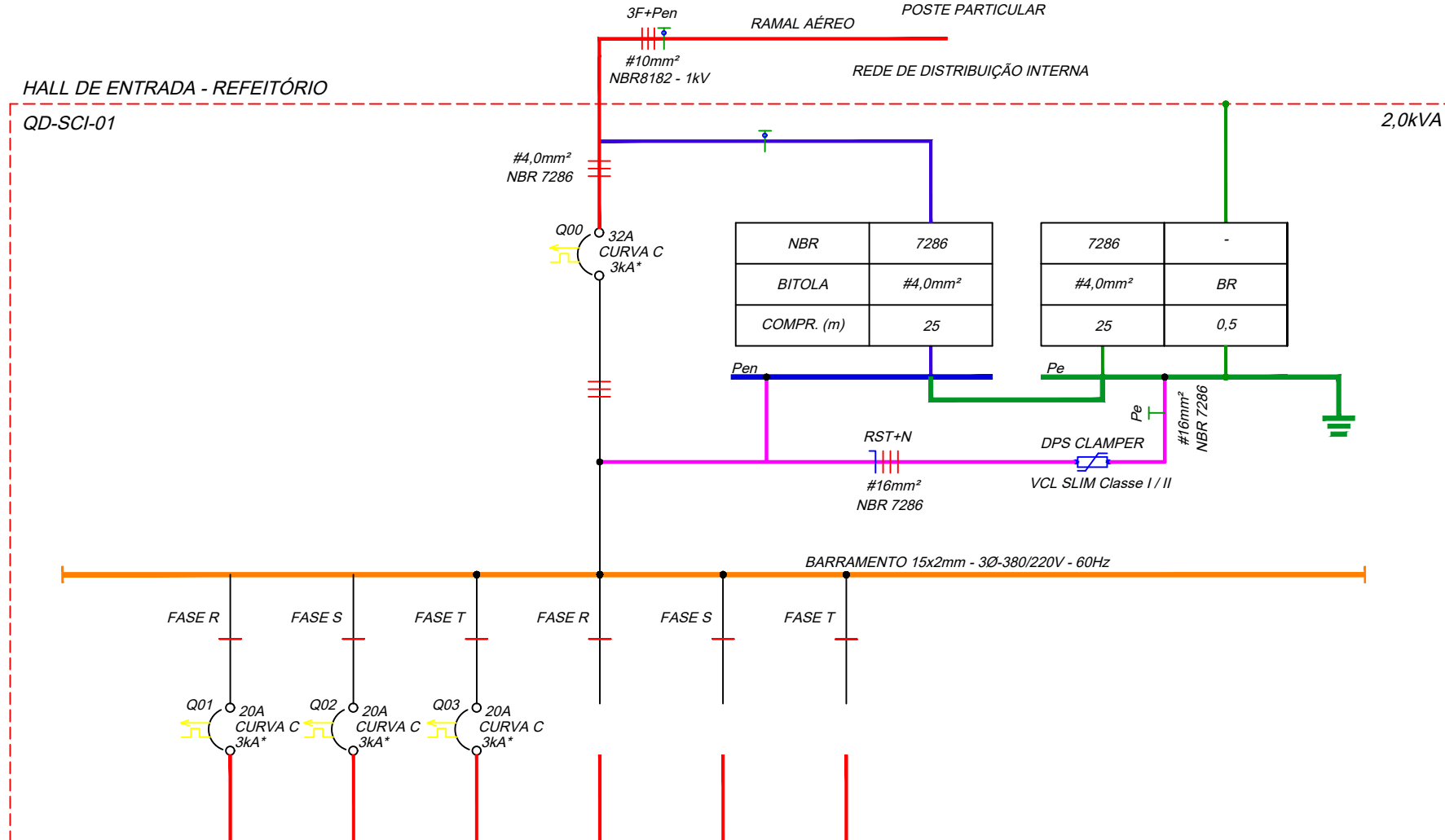

CIRCUITO	AL-1	AL-2	AL-3	AL-4	AL-5	AL-6
LOCAL	REFEITÓRIO	REFEITÓRIO	REFEITÓRIO	-	-	-
SETOR	GERAL	GERAL	GERAL	-	-	-
EQUIPAMENTO	SE AL EMERGÊNCIA	SE AL ABANDONO	SE AL INCÊNDIO	RESERVA	RESERVA	RESERVA
CABO FASE (mm²)	#2,5	#2,5	#2,5	-	-	-
CABO NEUTRO (mm²)	#2,5	#2,5	#2,5	-	-	-
CABO PROTEÇÃO (mm²)	#2,5	#2,5	#2,5	-	-	-
NORMA NBR	7288	7288	7288	-	-	-
DISTÂNCIA APROX. (m)	-	-	-	-	-	-
POTÊNCIA NOM. (kW)	0,1	0,1	0,1	-	-	-
CORRENTE DE PROJETO (A)	1,0	1,0	1,0	-	-	-
CONFIGURAÇÃO DE ABANDONAMENTO	TN-S	TN-S	TN-S	-	-	-

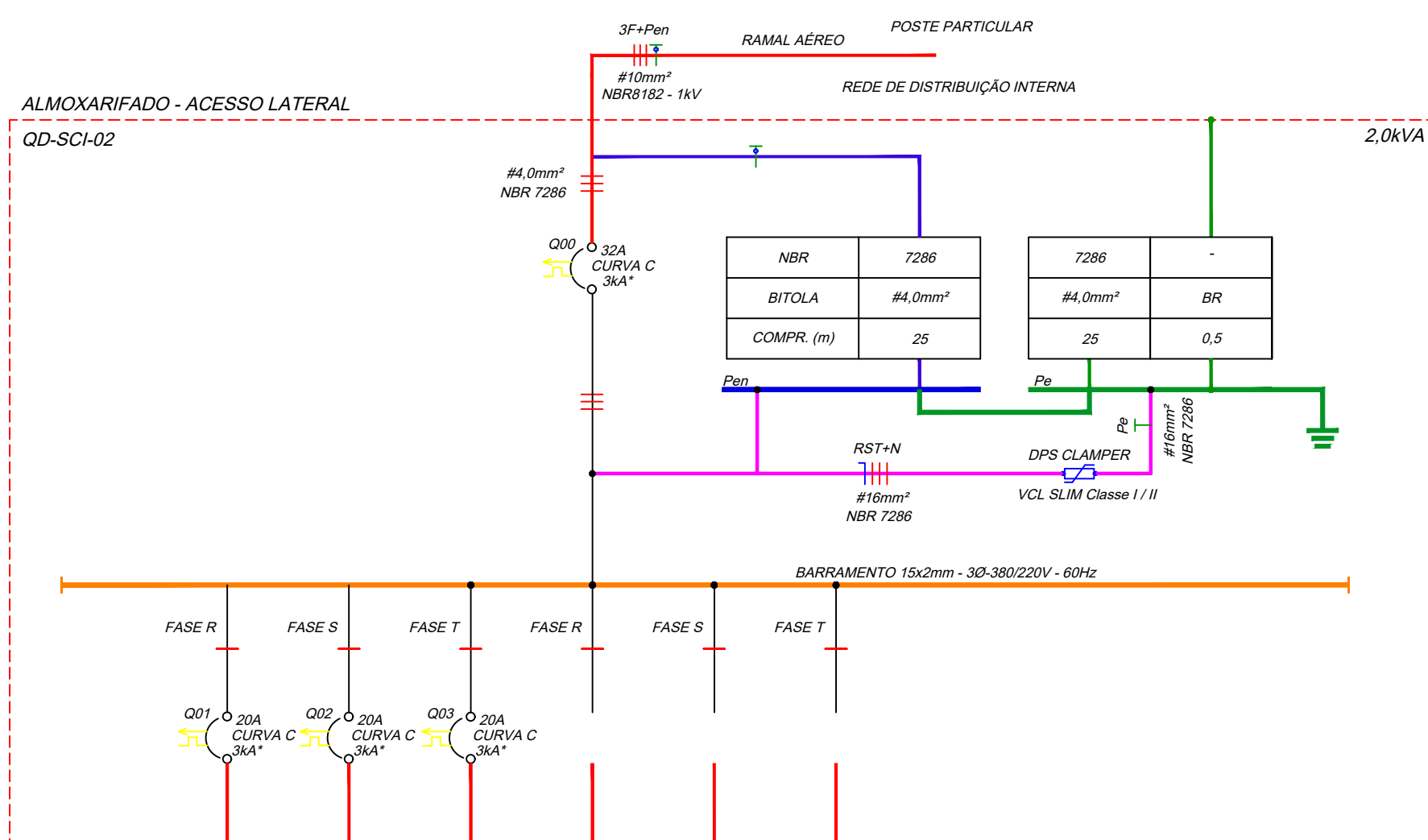

CIRCUITO	AL-1	AL-2	AL-3	AL-4	AL-5	AL-6
LOCAL	REFEITÓRIO	REFEITÓRIO	REFEITÓRIO	-	-	-
SETOR	GERAL	GERAL	GERAL	-	-	-
EQUIPAMENTO	SE AL EMERGÊNCIA	SE AL ABANDONO	SE AL INCÊNDIO	RESERVA	RESERVA	RESERVA
CABO FASE (mm²)	#2,5	#2,5	#2,5	-	-	-
CABO NEUTRO (mm²)	#2,5	#2,5	#2,5	-	-	-
CABO PROTEÇÃO (mm²)	#2,5	#2,5	#2,5	-	-	-
NORMA NBR	7288	7288	7288	-	-	-
DISTÂNCIA APROX. (m)	-	-	-	-	-	-
POTÊNCIA NOM. (kW)	0,1	0,1	0,1	-	-	-
CORRENTE DE PROJETO (A)	1,0	1,0	1,0	-	-	-
CONFIGURAÇÃO DE ABANDONAMENTO	TN-S	TN-S	TN-S	-	-	-

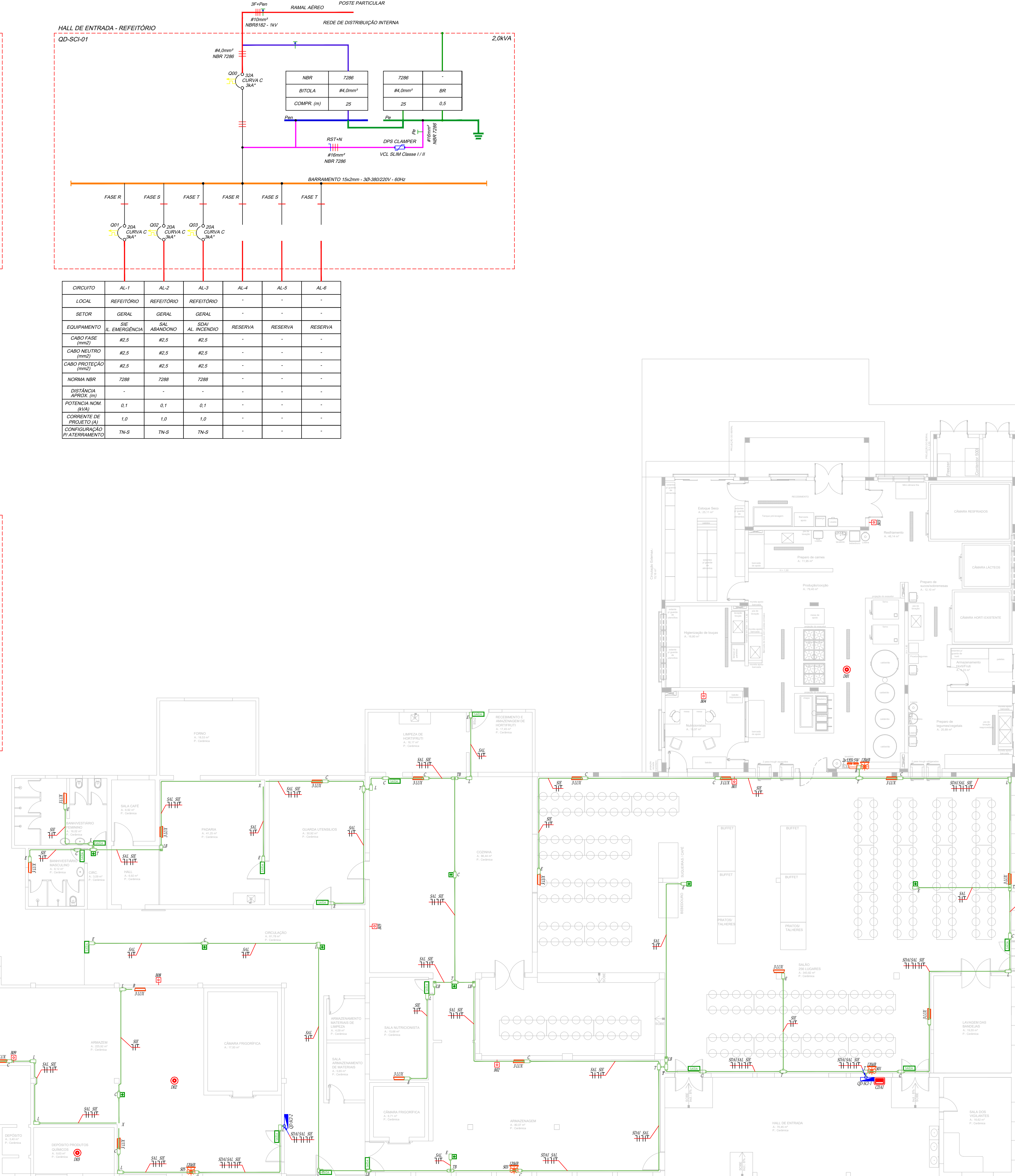

PLANTA BAIXA - ALMOXARIFADO EXISTENTE
A: 290,55 m²
E: 1:50

PLANTA BAIXA - REFEITÓRIO EXISTENTE
A: 943,90 m²
E: 1:50

PLANTA BAIXA - CENTRO COMUNITÁRIO
A: 1438,50 m²
E: 1:100

PLANTA BAIXA - GINÁSIO DE ESPORTES EXISTENTE
A: 1465,20 m²
E: 1:100

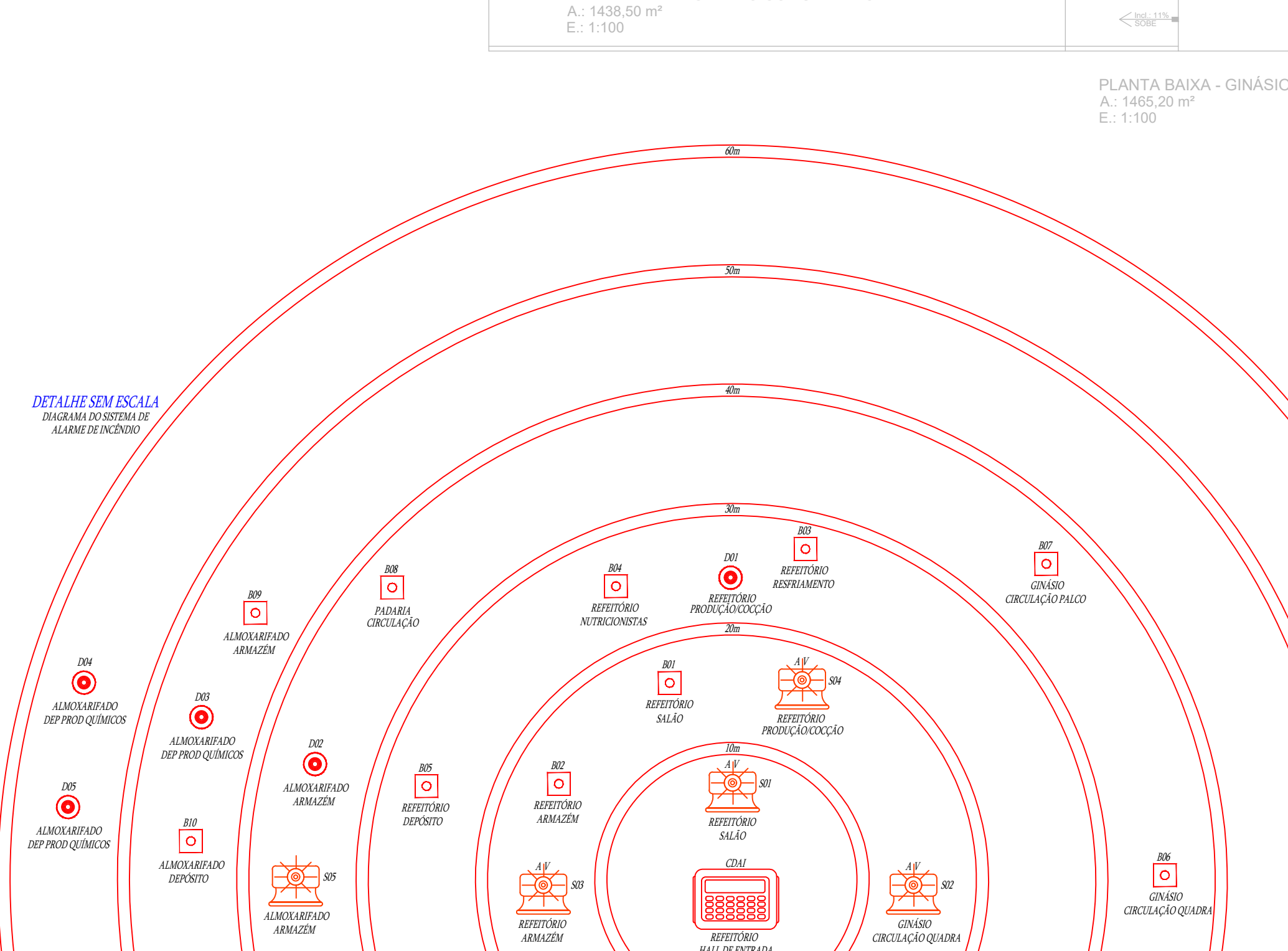
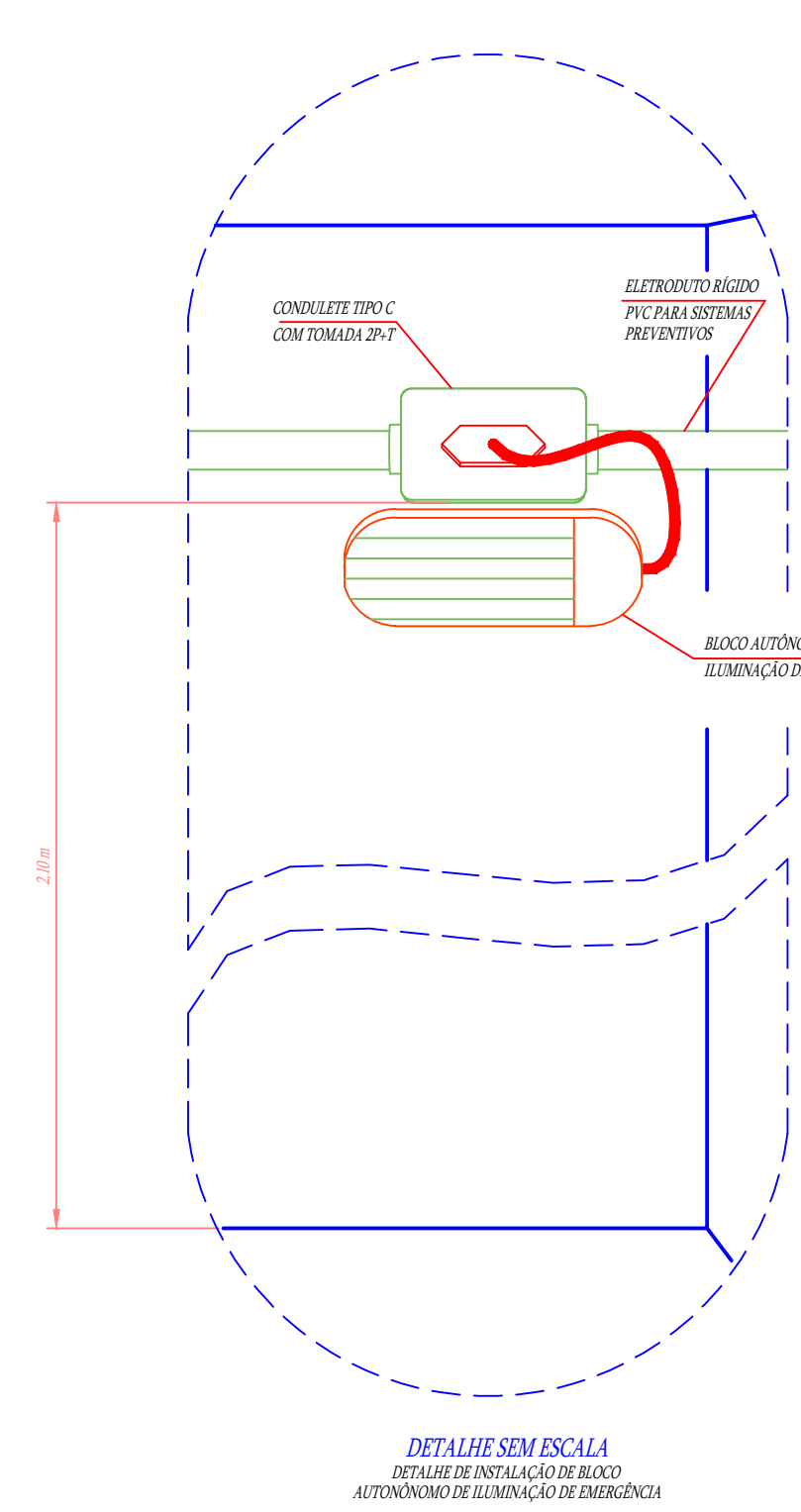
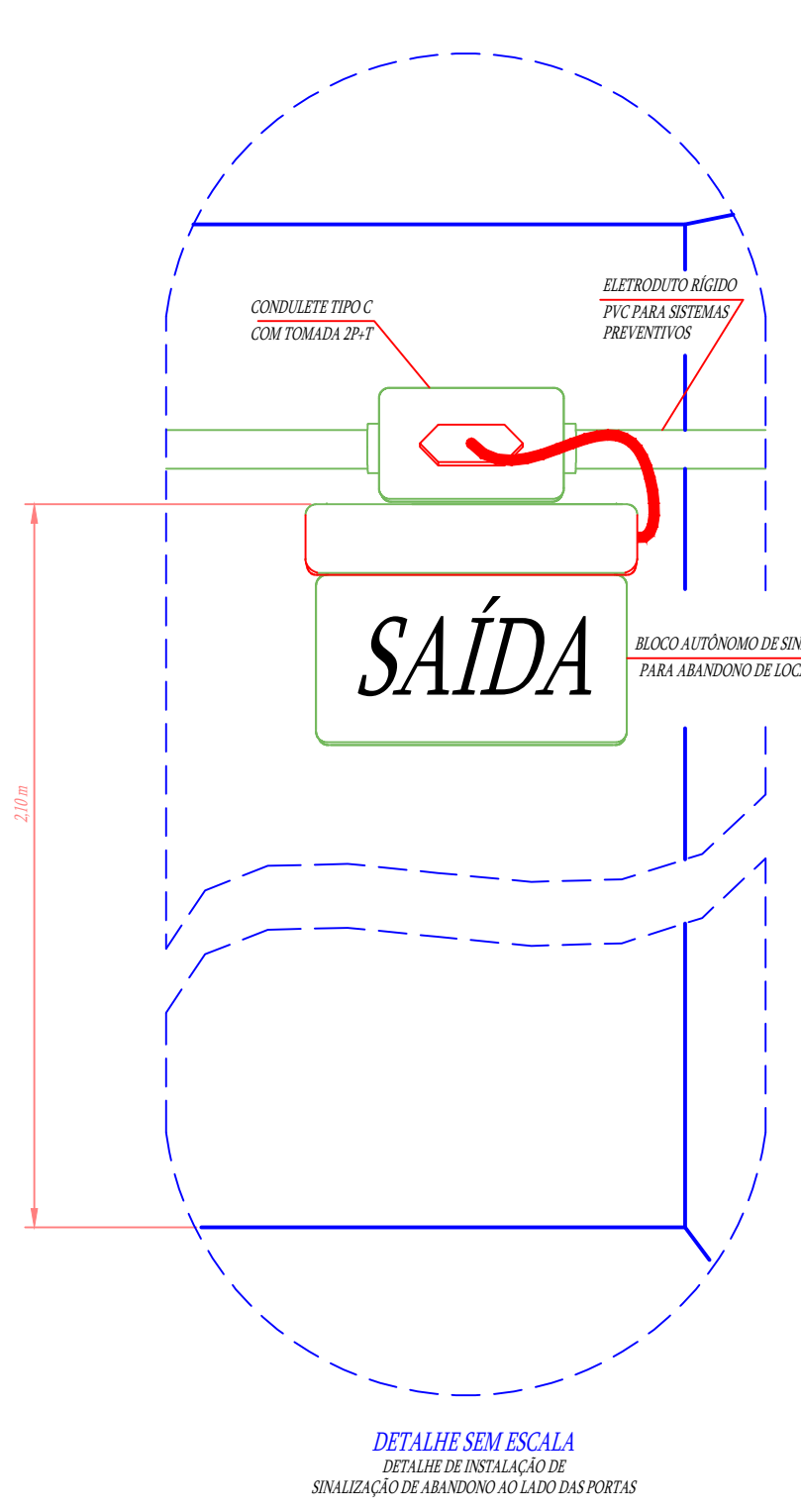
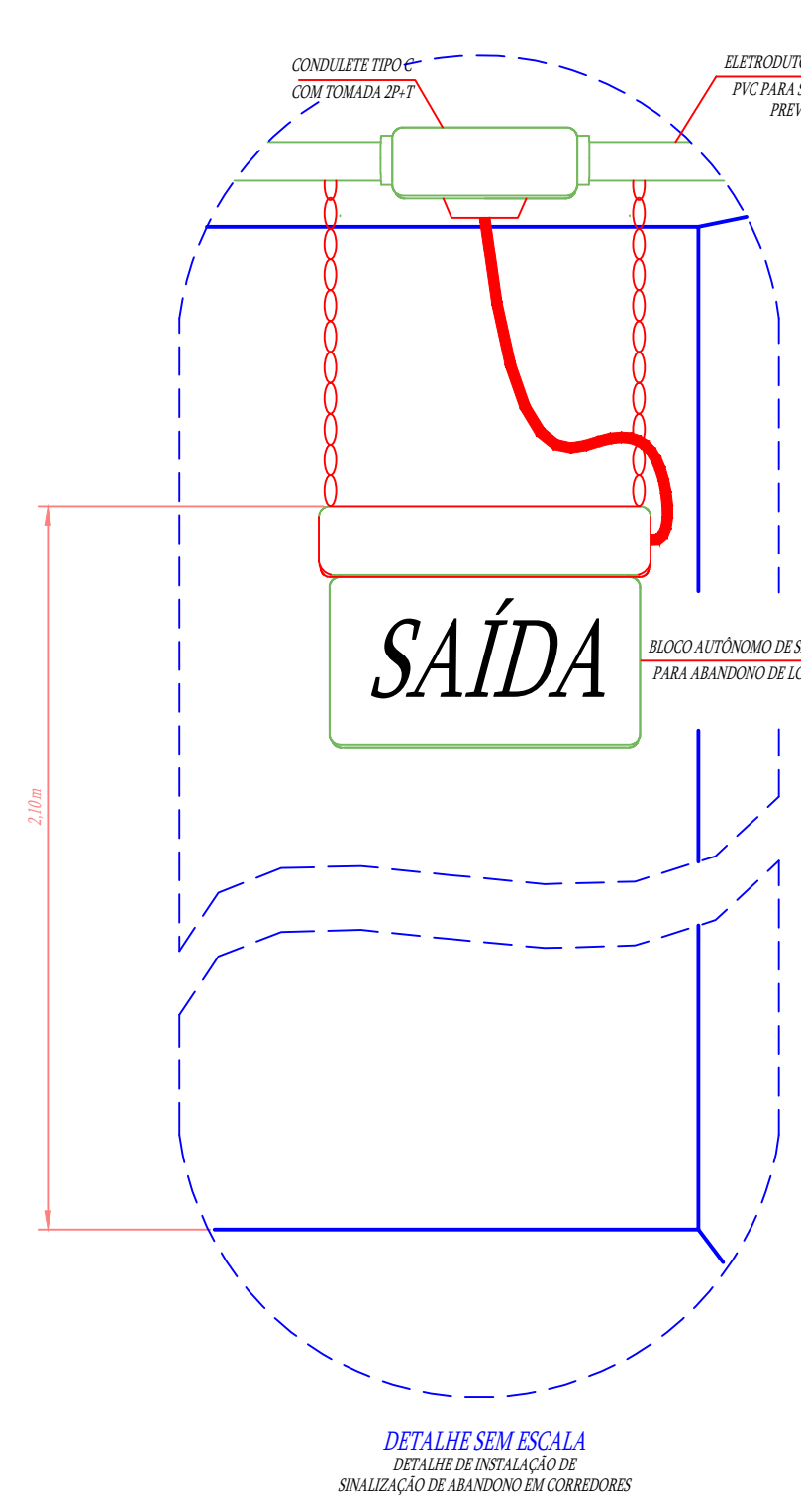

CONTRATADA: INSTITUTO FEDERAL DE EDUCAÇÃO CIÊNCIA E TECNOLOGIA CATARINENSE - REITORIA TELEFONE: (47) 3331 7800 ENDEREÇO: RUA DAS MISSÕES, 100 BLIMENAU - SC	RESPONSÁVEL PELO PROJETO: JÔNATAS VENANCIO TEIXEIRA CREA/SC: 000001-0 - PROJETOS ELÉTRICOS	RESPONSÁVEL PELO MÓVEL: INSTITUTO FEDERAL DE EDUCAÇÃO CIÊNCIA E TECNOLOGIA CATARINENSE TELEFONE: (47) 3331 7800 ENDEREÇO: RUA DAS MISSÕES, 100 BLIMENAU - SC	CONTRATANTE: ALESSANDRA CARINE PORTOLAN FUNÇÃO: DIRETORA GERAL
RESPONSÁVEIS TÉCNICOS DO PROJETO:		NOME DO PROJETO: AMPLIAÇÃO DO REFEITÓRIO	
VERIFICADO: OBJETIVO DO PROJETO: EXECUÇÃO AUTORIA DO DESENHO: JÔNATAS VENANCIO TEIXEIRA CIDADE - UF: CONCÓRDIA - SC DATA: 09/2025		APROVADO: TIPO DE PROJETO: PREVENTIVO ÁREA DO PROJETO (m²): 5052,90 REVISÃO Nº: 00 ESCALA: INDICADA NO DESENHO	
FOLHA: PE01		REFERÊNCIA: PE 01/ 01	



PROJETO Nº 195/2025 - CPO/REIT (11.01.18.61)

(Nº do Protocolo: NÃO PROTOCOLADO)

(Assinado digitalmente em 14/10/2025 11:58)

ALESSANDRA CARINE PORTOLAN

DIRETOR GERAL - TITULAR

DG/CON (11.01.04.01)

Matrícula: ###456#3

(Assinado digitalmente em 14/10/2025 21:28)

JONATAS VENANCIO TEIXEIRA

ENGENHEIRO-AREA

CPO/REIT (11.01.18.61)

Matrícula: ###654#3

Visualize o documento original em <https://sig.ifc.edu.br/documentos/> informando seu número: **195**, ano: **2025**, tipo:
PROJETO, data de emissão: **14/10/2025** e o código de verificação: **4263a7ca78**