

QUADRO DE ÁREAS (M²)	
SEÇÃO "A"	1238,30
SEÇÃO "B"	349,37
SEÇÃO "C"	1465,23
TOTAL	3052,90



CONTRATADA: INSTITUTO FEDERAL DE EDUCAÇÃO CIÊNCIA E TECNOLOGIA CATARINENSE - REITORIA TELEFONE: (47) 3331 7800 ENDEREÇO: RUA DAS MISSÕES, 100 BLUMENAU - SC	RESPONSÁVEL PELO IMÓVEL: INSTITUTO FEDERAL DE EDUCAÇÃO CIÊNCIA E TECNOLOGIA CATARINENSE UNIDADE: CÂMPUS CONCÓRDIA ENDEREÇO DA OBRA: SC 283, S/N CONCÓRDIA - SC
RESPONSÁVEIS TÉCNICOS DO PROJETO: JÔNATAS V. TEIXEIRA <small>CREA/SC: 126825-1 ; ART: 10153001-5</small> PIERRI E. B. RODRIGUES <small>CREA/SC: 118909-5 ; ART: 10123829-4</small>	CONTRATANTE:

NOME DO PROJETO:
PPCI DO REFEITÓRIO E GINÁSIO

TÍTULO DO DESENHO:
SITUAÇÃO

VERIFICADO:	APROVADO:	PR01
OBJETIVO DO PROJETO: EXECUÇÃO	TIPO DE PROJETO: PREVENTIVO DE INCÊNDIO	
AUTORIA DO DESENHO: PIERRI E. B. RODRIGUES	ÁREA DO PROJETO (M²): 3052,90	
CIDADE - UF: CONCÓRDIA - SC	REVISÃO Nº: 00	
DATA: 08/2025	ESCALA: 1:200	REFERÊNCIA: PR 01/ 06

01 SITUAÇÃO
ESCALA 1:200

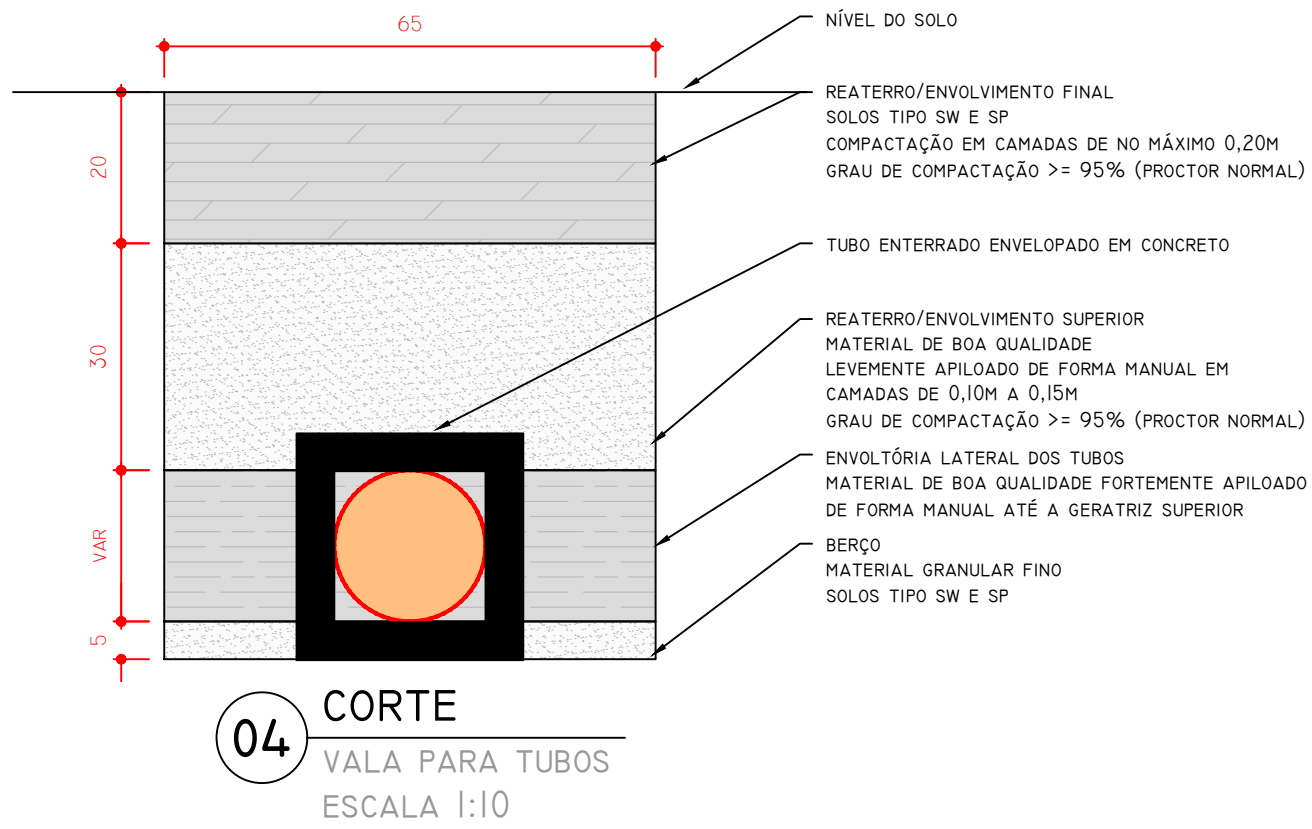
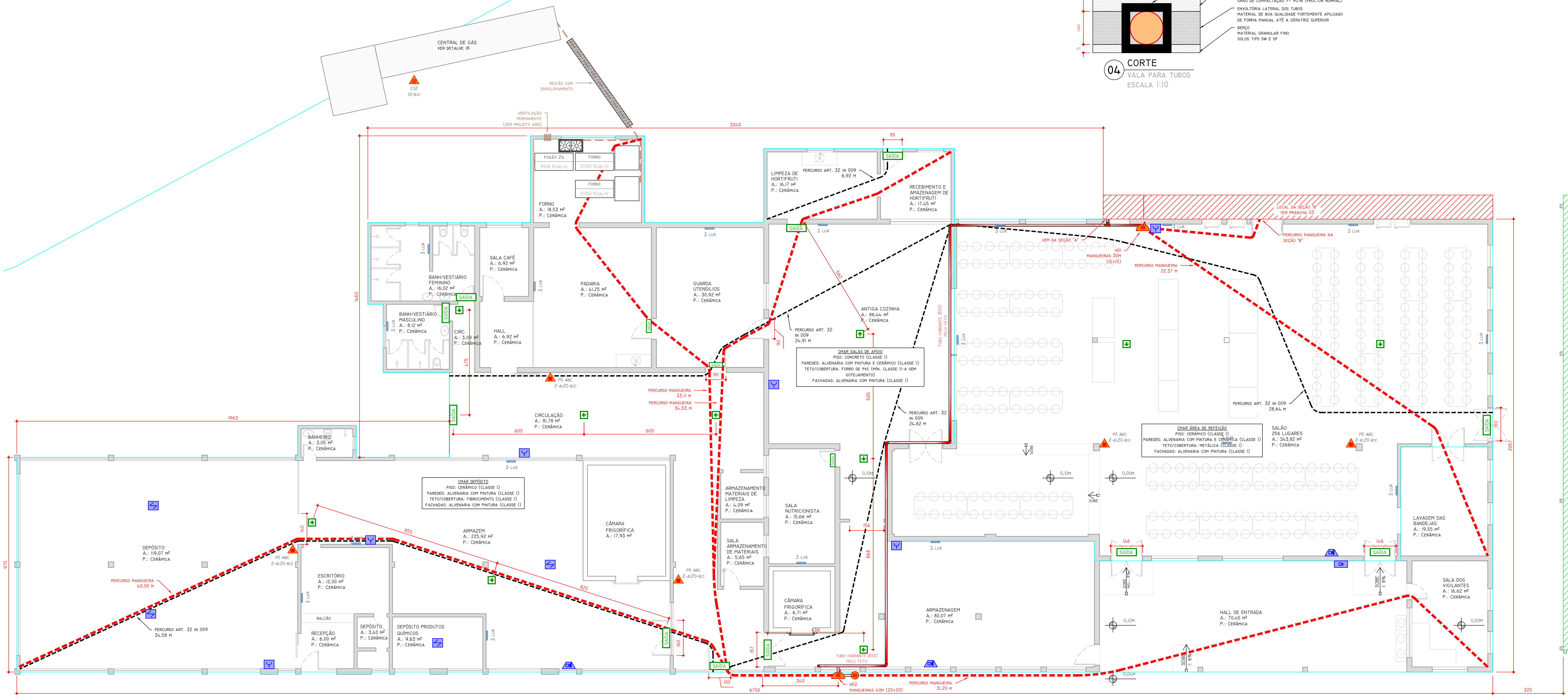

LEGENDA	
	EXTINTOR COM AGENTE E CARGA INDICADA
	CAMINHAMENTO PARA SAÍDA DE EMERGÊNCIA
	TUBULAÇÃO DE GÁS, AÇO GALV, BITOLA INDICADA EM DETALHE
	CAMINHAMENTO PARA MANGUEIRA DE HIDRANTE
	ACIONADOR DO ALARME
	AVISADOR SONORO E VISUAL DO ALARME
	DETECTOR DE INCÊNDIO
	CENTRAL DE ALARME
	HIDRANTE COM MANGUEIRA DE COMPRIMENTO INDICADO
	HIDRANTE DE RECALQUE
	ILUMINAÇÃO DE EMERGÊNCIA - BLOCO AUTÔNOMO, ILUMINÂNCIA INDICADA
	PLACAS DO SISTEMA DE ABANDONO DE LOCAL - AUTÔNOMAS (MÍNIMO 1 HORA), LUMINOSAS



CONTRATADA: INSTITUTO FEDERAL DE EDUCAÇÃO CIÊNCIA E TECNOLOGIA CATARINENSE - REITORIA TELEFONE: (47) 3331 7800 ENDEREÇO: RUA DAS MISSÕES, 100 BLUMENAU - SC		RESPONSÁVEL PELO IMÓVEL: INSTITUTO FEDERAL DE EDUCAÇÃO CIÊNCIA E TECNOLOGIA CATARINENSE UNIDADE: CÂMPUS CONCÓRDIA ENDEREÇO DA OBRA: SC 283, S/N CONCÓRDIA - SC
RESPONSÁVEIS TÉCNICOS DO PROJETO: JÔNATAS V. TEIXEIRA CREA/SC: 128825-1 ART: 10355001-5 PIERRI E. B. RODRIGUES CREA/SC: 1189009-5 ART: 10123829-4		CONTRATANTE:
NOME DO PROJETO: PPCI DO REFEITÓRIO E GINÁSIO		
TÍTULO DO DESENHO: PLANTA BAIXA - SEÇÃO "A"		
VERIFICADO:	APROVADO:	FOLHA:
OBJETIVO DO PROJETO: EXECUÇÃO	TIPO DE PROJETO: PREVENTIVO DE INCÊNDIO	PR02
AUTORIA DO DESENHO: PIERRI E. B. RODRIGUES	ÁREA DO PROJETO (m²): 3052,90	
CIDADE - UF: CONCÓRDIA - SC	REVISÃO Nº: 00	REFERÊNCIA: PR 02/06
DATA: 08/2025	ESCALA: 1:75	

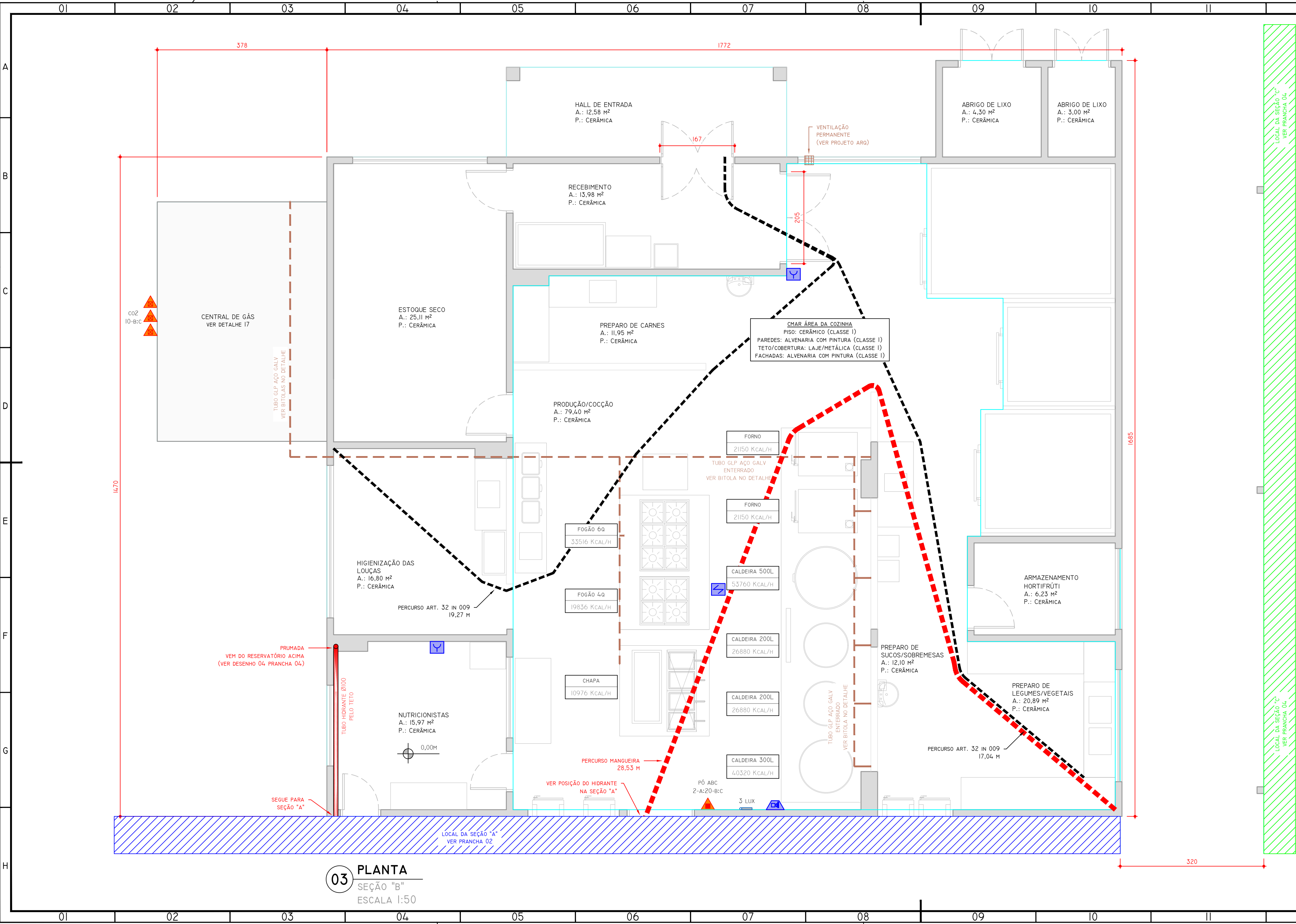

LEGENDA	
	EXTINTOR COM AGENTE E CARGA INDICADA
	CAMINHAMENTO PARA SAÍDA DE EMERGÊNCIA
	TUBULAÇÃO DE GÁS, AÇO GALV, BITOLA INDICADA EM DETALHE
	CAMINHAMENTO PARA MANGUEIRA DE HIDRANTE
	ACIONADOR DO ALARME
	AVISADOR SONORO E VISUAL DO ALARME
	DETECTOR DE INCÊNDIO
	CENTRAL DE ALARME
	HIDRANTE COM MANGUEIRA DE COMPRIMENTO INDICADO
	HIDRANTE DE RECALQUE
	ILUMINAÇÃO DE EMERGÊNCIA - BLOCO AUTÔNOMO, ILUMINÂNCIA INDICADA
	PLACAS DO SISTEMA DE ABANDONO DE LOCAL - AUTÔNOMAS (MÍNIMO 1 HORA), LUMINOSAS



CONTRATADA: INSTITUTO FEDERAL DE EDUCAÇÃO CIÊNCIA E TECNOLOGIA CATARINENSE - REITORIA TELEFONE: (47) 3331 7800 ENDEREÇO: RUA DAS MISSÕES, 100 BLUMENAU - SC		RESPONSÁVEL PELO IMÓVEL: INSTITUTO FEDERAL DE EDUCAÇÃO CIÊNCIA E TECNOLOGIA CATARINENSE UNIDADE: CÂMPUS CONCÓRDIA ENDEREÇO DA OBRA: SC 283, s/N CONCÓRDIA - SC	
RESPONSÁVEIS TÉCNICOS DO PROJETO: JÔNATAS V. TEIXEIRA CREA/SC: 128825-1 ; ART: 10135001-5 PIERRI E. B. RODRIGUES CREA/SC: 118909-5 ; ART: 10123829-4		CONTRATANTE: 	

03 PLANTA
SEÇÃO "B"
ESCALA 1:50

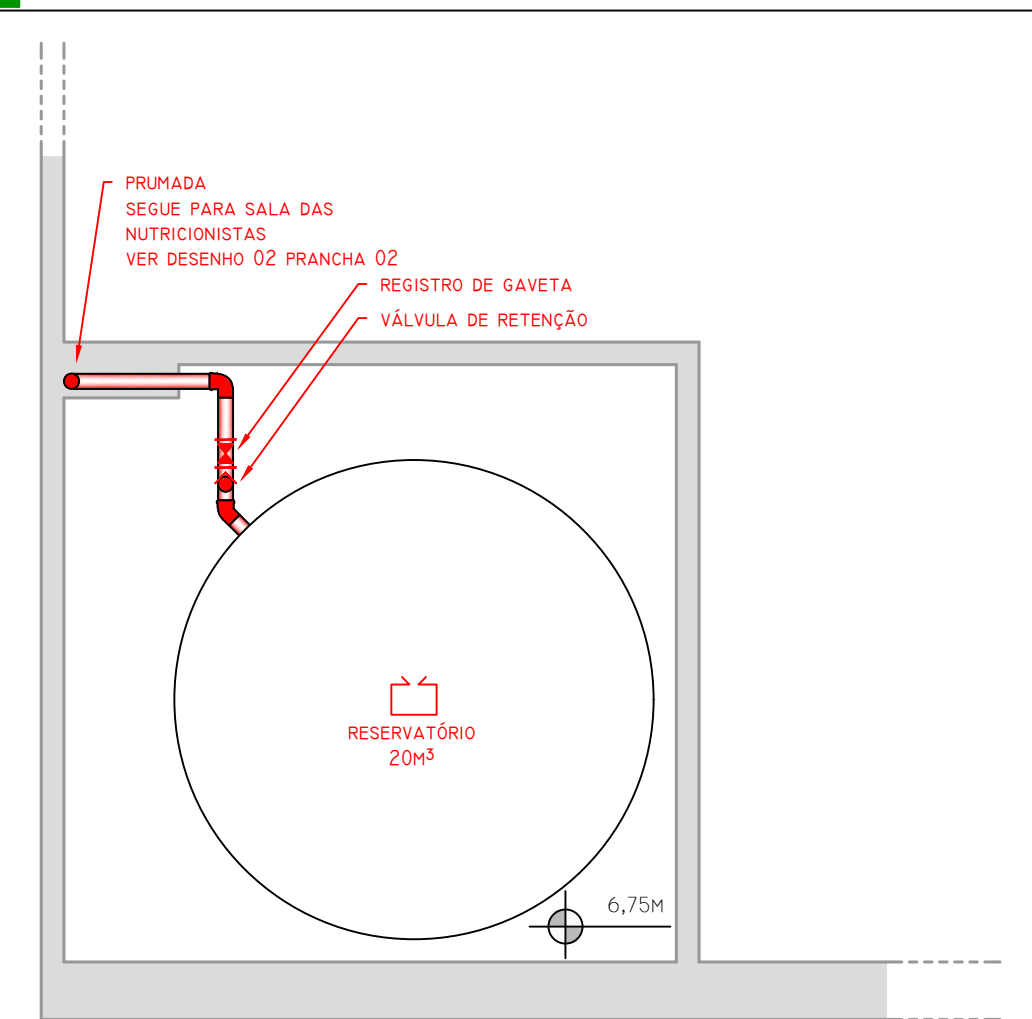

04 PLANTA
RESERVATÓRIO SOBRE SEÇÃO "B"
ESCALA 1:50

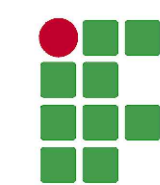

INSTITUTO FEDERAL
Catarinense

CONTRATADA:
INSTITUTO FEDERAL DE
EDUCAÇÃO CIÊNCIA E TECNOLOGIA
CATARINENSE - REITORIA
TELEFONE:
(47) 3331 7800
ENDEREÇO:
RUA DAS MISSÕES, 100
BLUMENAU - SC

RESPONSÁVEL PELO IMÓVEL:
INSTITUTO FEDERAL DE
EDUCAÇÃO CIÊNCIA E TECNOLOGIA
CATARINENSE
UNIDADE:
CÂMPUS CONCÓRDIA
ENDEREÇO DA OBRA:
SC 283, S/N
CONCÓRDIA - SC

RESPONSÁVEIS TÉCNICOS DO PROJETO:

CONTRATANTE:	
--------------	--

JÔNATAS V. TEIXEIRA
CREA/SC: 128825-I ; ART: 10135001-5

PIERRI E. B. RODRIGUES

NOME DO PROJETO:

PPCI DO REFEITÓRIO E GINÁSIO

TÍTULO DO DESENHO:
PLANTA BAIXA - SEÇÃO "C"

VERIFICADO:

OBJETIVO DO PROJETO:	EXEC
----------------------	------

AUTORIA DO DESENHO:
PIERRI E. B. RODRIGUES

CIDADE - UF
CONCÓRDIA - SC

DATA: 08/2025

APROVADO:

TIPO DE PROJETO:
PREVENTIVO DE INCÊNDIO

ÁREA DO PROJETO (M²): 3052.90

REVISÃO Nº:	00
-------------	----

ESCALA:

FOLHA:

PR04

REFERÊNCIA:
PR 04/06

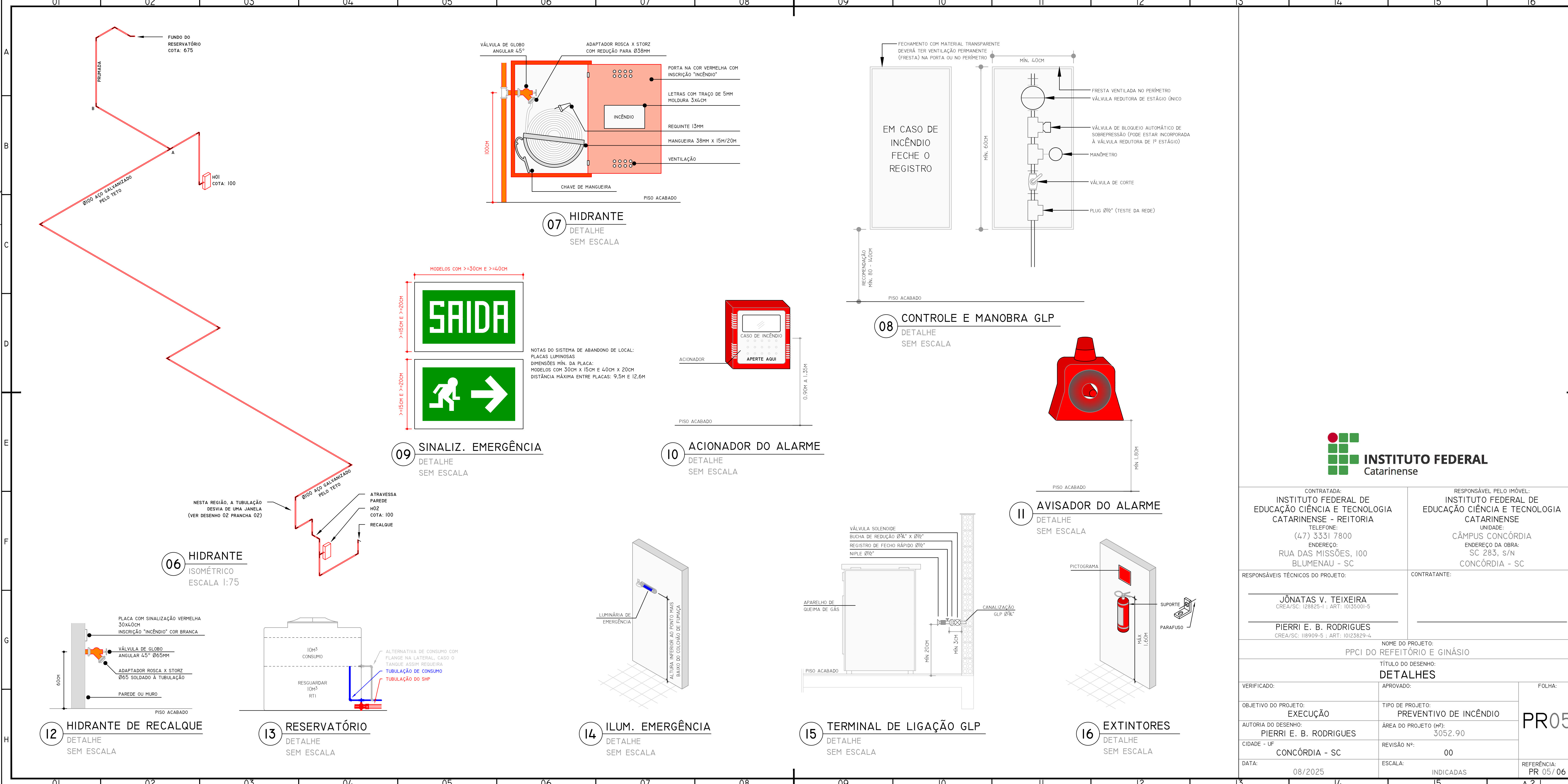

CONTRATADA:
INSTITUTO FEDERAL DE
EDUCAÇÃO CIÊNCIA E TECNOLOGIA
CATARINENSE - REITORIA
TELEFONE:
(47) 3331 7800
ENDEREÇO:
RUA DAS MISSÕES, 100
BLUMENAU - SC

RESPONSÁVEL PELO IMÓVEL:
INSTITUTO FEDERAL DE
EDUCAÇÃO CIÊNCIA E TECNOLOGIA
CATARINENSE
UNIDADE:
CÂMPUS CONCÓRDIA
ENDEREÇO DA OBRA:
SC 283, S/N
CONCÓRDIA - SC

RESPONSÁVEIS TÉCNICOS DO PROJETO:

JÔNATAS V. TEIXEIRA
CREA/SC: 128825-1 ; ART: 10135001-5

PIERRI E. B. RODRIGUES
CREA/SC: 118909-5 ; ART: 10123829-4

CONTRATANTE:

NOME DO PROJETO:
PPCI DO REFEITÓRIO E GINÁSIO

TÍTULO DO DESENHO:
DETALHES

VERIFICADO:

APROVADO:

FOLHA:

OBJETIVO DO PROJETO:

TIPO DE PROJETO:

AUTORIA DO DESENHO:

ÁREA DO PROJETO (m²):

CIDADE - UF

REVISÃO Nº:

DATA:

ESCALA:

REFERÊNCIA:

08/2025

INDICADAS

PR 05/ 06

A 2.1

PR05

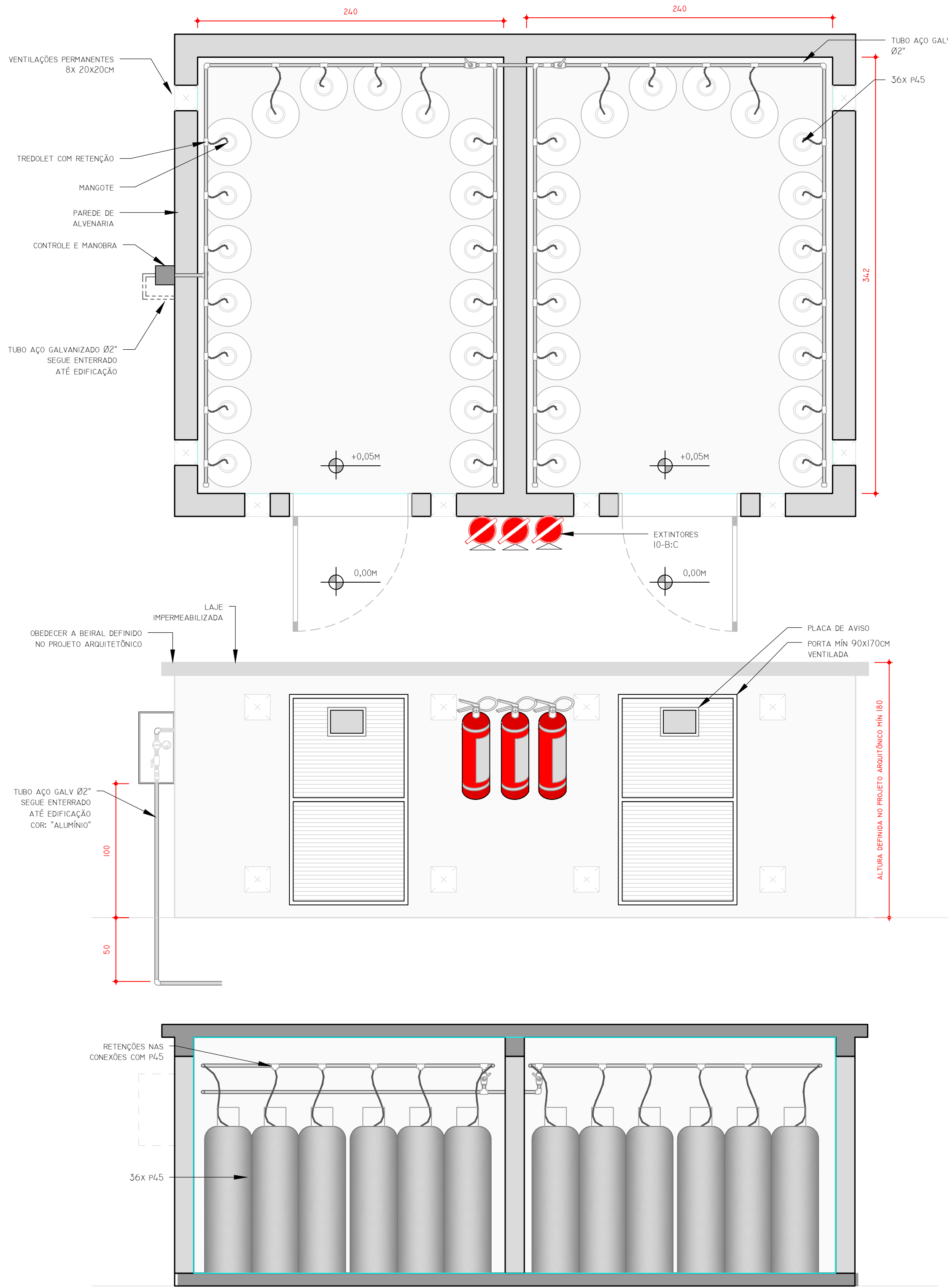

17 CENTRAL DE GÁS
SEÇÃO "B"
PLANTA, ELEVACÃO E CORTE
ESCALA 1:25

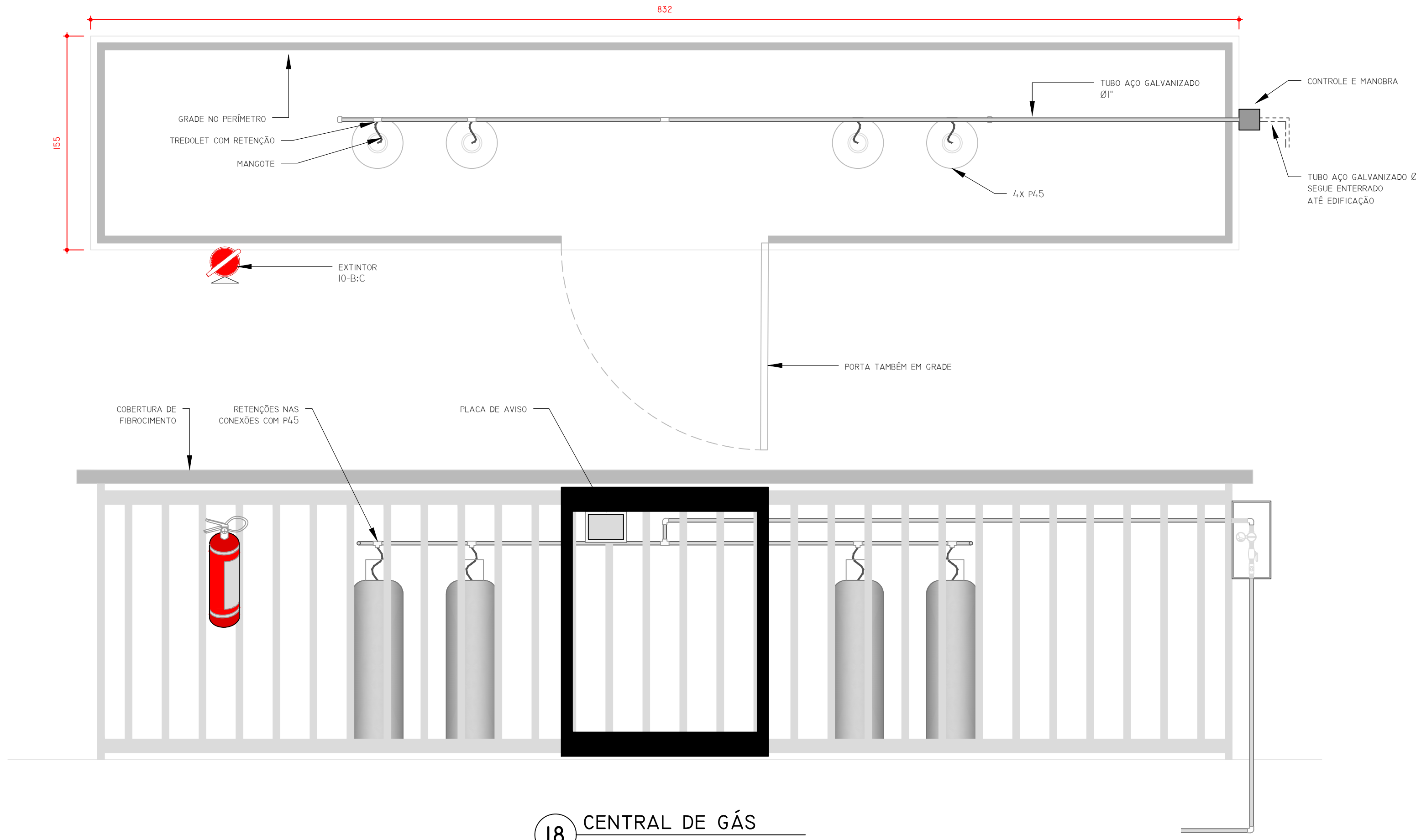

18 CENTRAL DE GÁS
SEÇÃO "A"
PLANTA, ELEVACÃO E CORTE
ESCALA 1:25

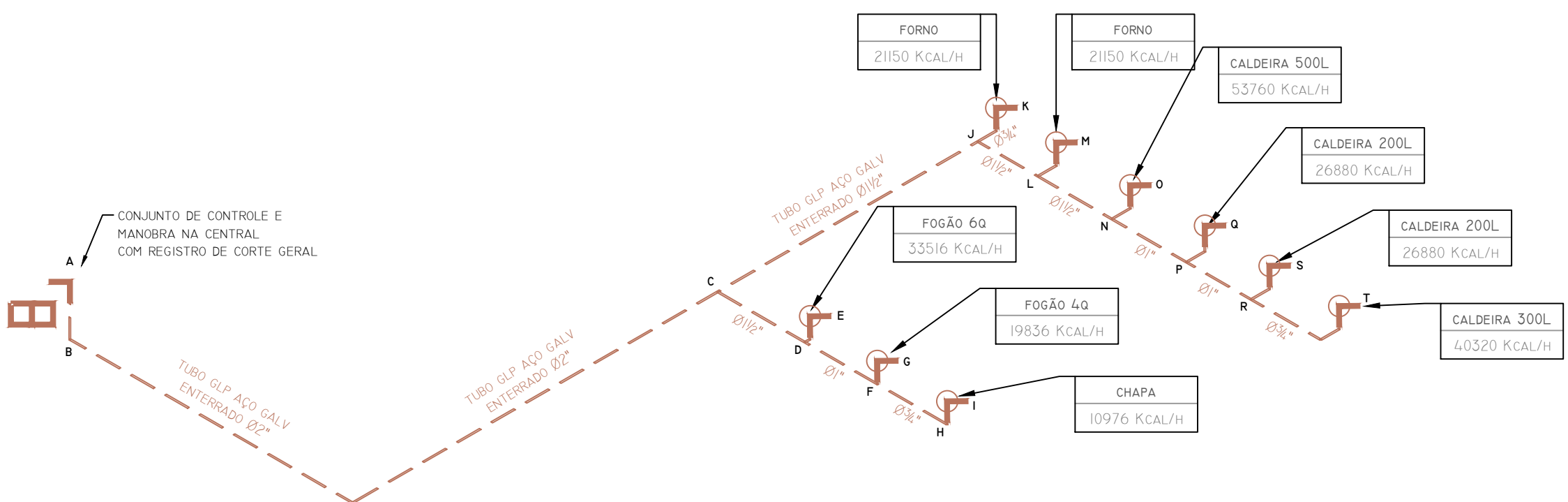

19 REDE GLP
ISOMÉTRICO - SEÇÃO "B"
ESCALA 1:75

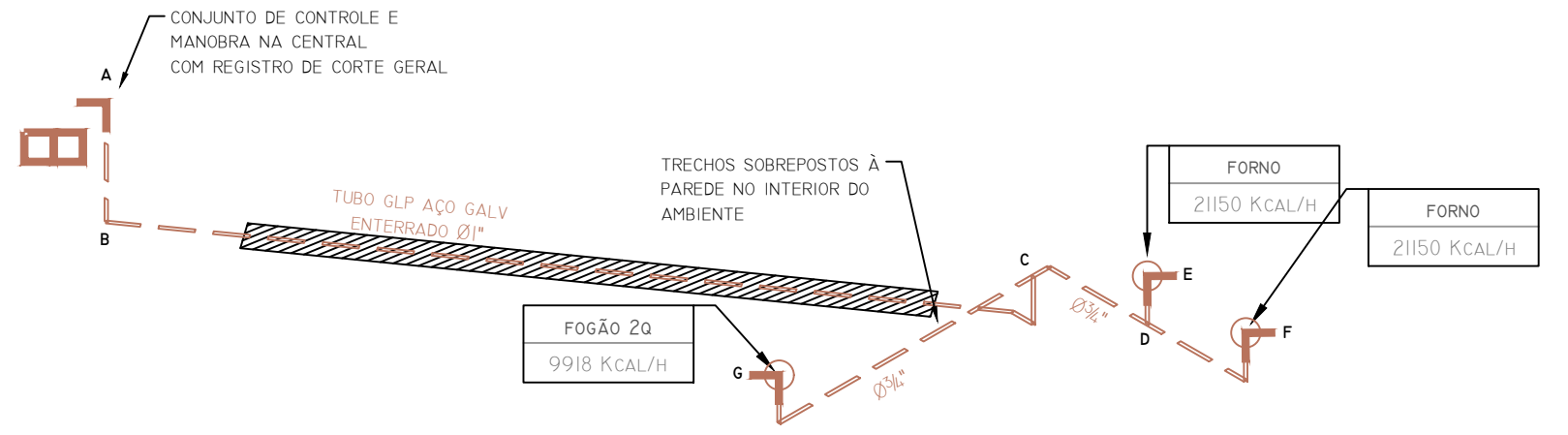



PROJETO Nº 194/2025 - CPO/REIT (11.01.18.61)

(Nº do Protocolo: NÃO PROTOCOLADO)

(Assinado digitalmente em 14/10/2025 11:58)

ALESSANDRA CARINE PORTOLAN

DIRETOR GERAL - TITULAR

DG/CON (11.01.04.01)

Matrícula: ###456#3

(Assinado digitalmente em 14/10/2025 12:43)

PIERRI EDUARDO BATISTA RODRIGUES

ENGENHEIRO-AREA

CPO/REIT (11.01.18.61)

Matrícula: ###330#1

Visualize o documento original em <https://sig.ifc.edu.br/documentos/> informando seu número: **194**, ano: **2025**, tipo: **PROJETO**, data de emissão: **14/10/2025** e o código de verificação: **f136c35b21**