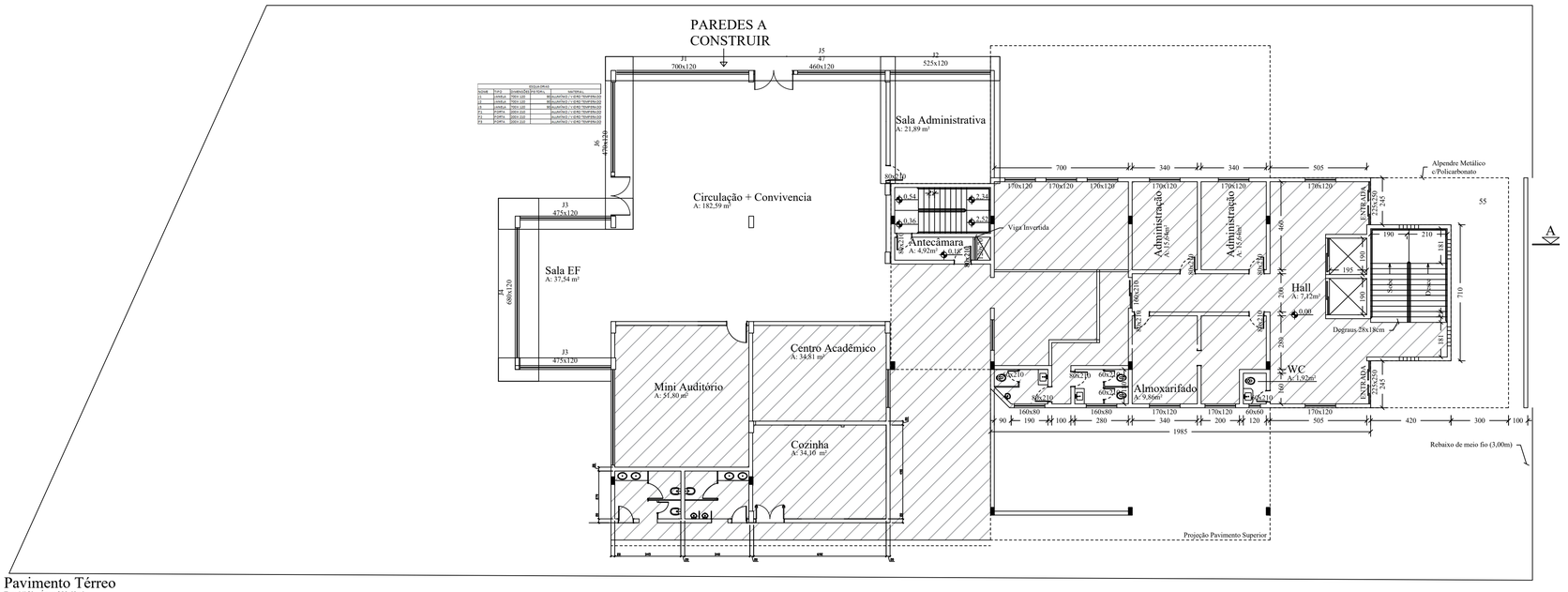

Pavimento Térreo

Esc: 1/150 - Area: 389,68m²

Obs.: - O piso será marmoriie nas salas, circulação e no auditório será carpete.
- Capacidade de 45 alunos por sala

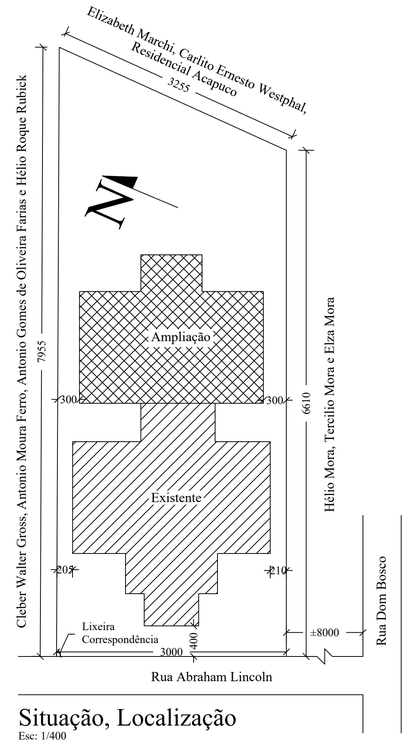

Situação, Localização

Esc: 1/400

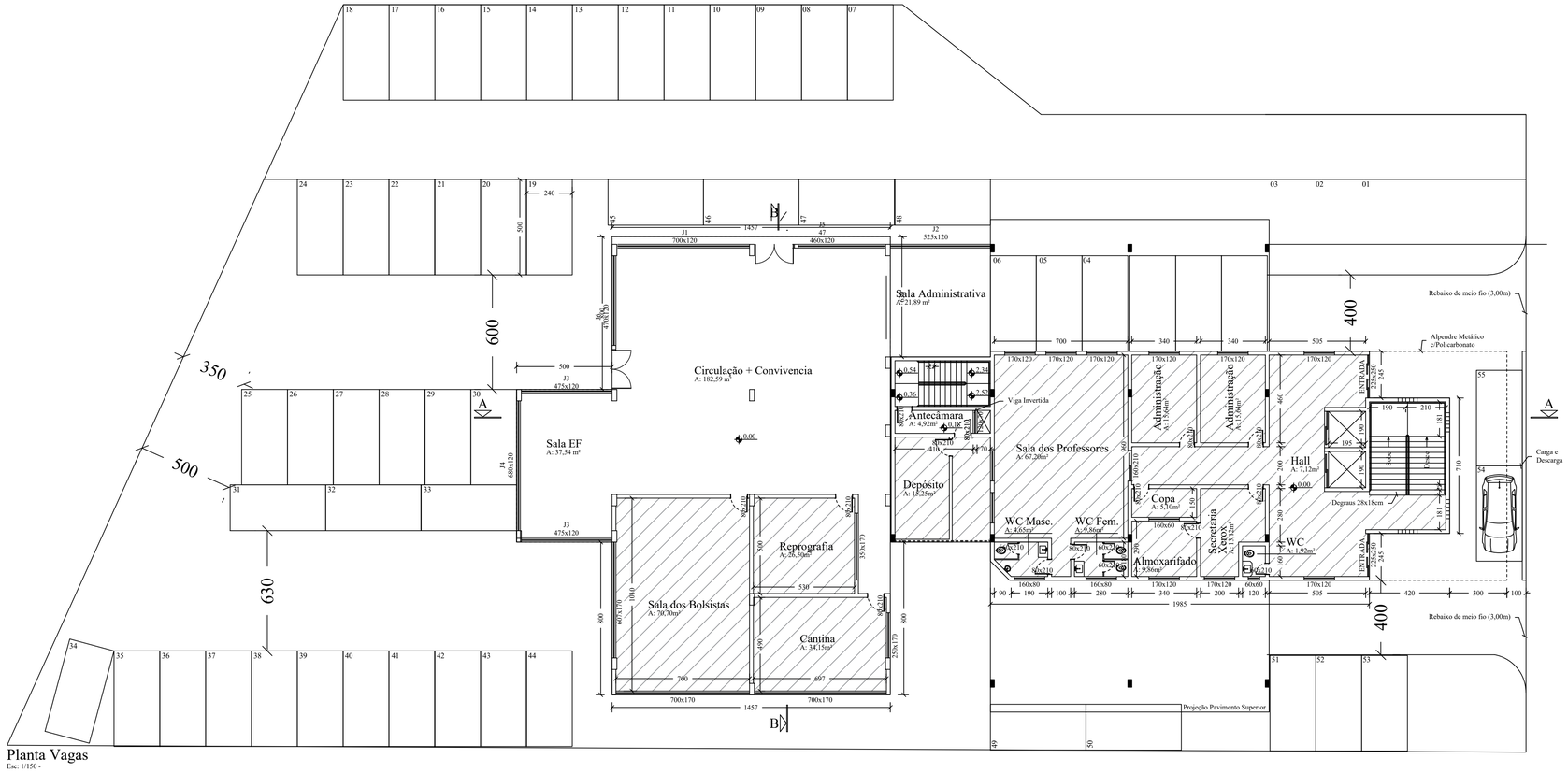

Planta Vagas

Esc: 1/150 -

PROJETO ARQUITETÔNICO

EDIFICAÇÃO ESCOLAR

RUA ABRAHAM LINCOLN
BAIRRO JARDIM AMÉRICA

PRANCHA: A-1 01

DATA: JUNHO/22

PREFEITURA:

CORPO DE BOMBEIROS:

CONTEÚDO: PAVIMENTO TÉRREO - SITUAÇÃO E LOCALIZAÇÃO

RESP. TÉCNICO:

Mário César Alexandre Júnior
Engenheiro Civil
CREA SC 119.087-1

PROPRIETÁRIO:

INSTITUTO FED. ED. CIÊNCIA E TECN. CAT.
CNPJ: 10.635.424/0002-67

QUADRO DE ÁREAS:

ÁREA DO TERRENO: 2.179,00 m²

ÁREA EXISTENTE: 4.548,10 m²

ÁREA TOTAL A REFORMAR: 262,14 m²

ÁREA TOTAL CONSTRUÍDA: 4.548,10 m²

TAXA DE OCUPAÇÃO: 41,61%

ÍNDICE DE APROV.: 2,09

OBS.: QUALQUER DIVERGÊNCIA ENTRE COTA E ESCALA, PREVALECERÁ A PRIMEIRA.