

Pavimento Térreo

Esc: 1/150 - Área: 339,60m²
 Obs.: - O piso será mármore nas salas, circulação e no auditório será carpete.
 - Capacidade de 45 alunos por sala

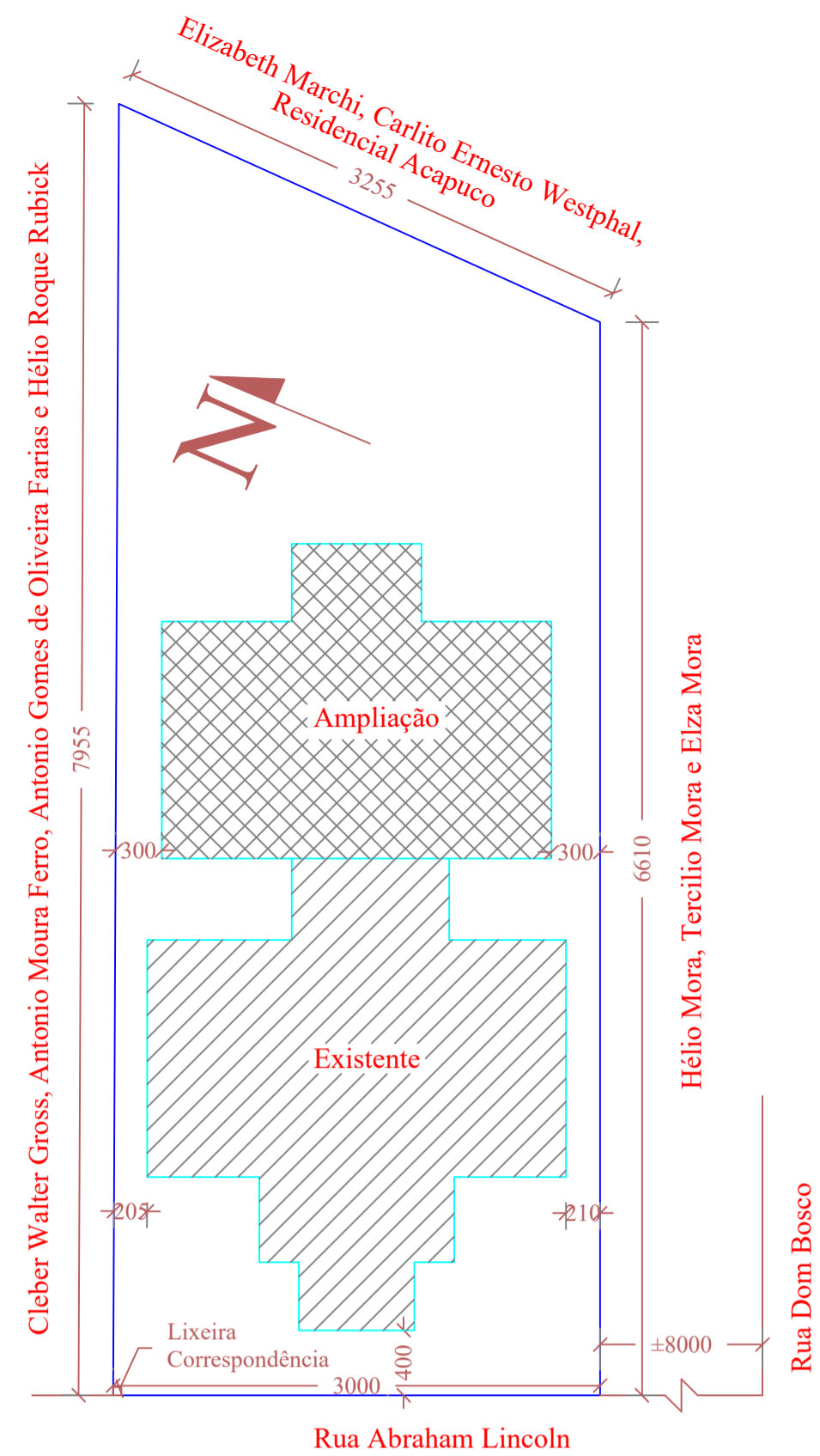

Situação, Localização

Esc: 1/400

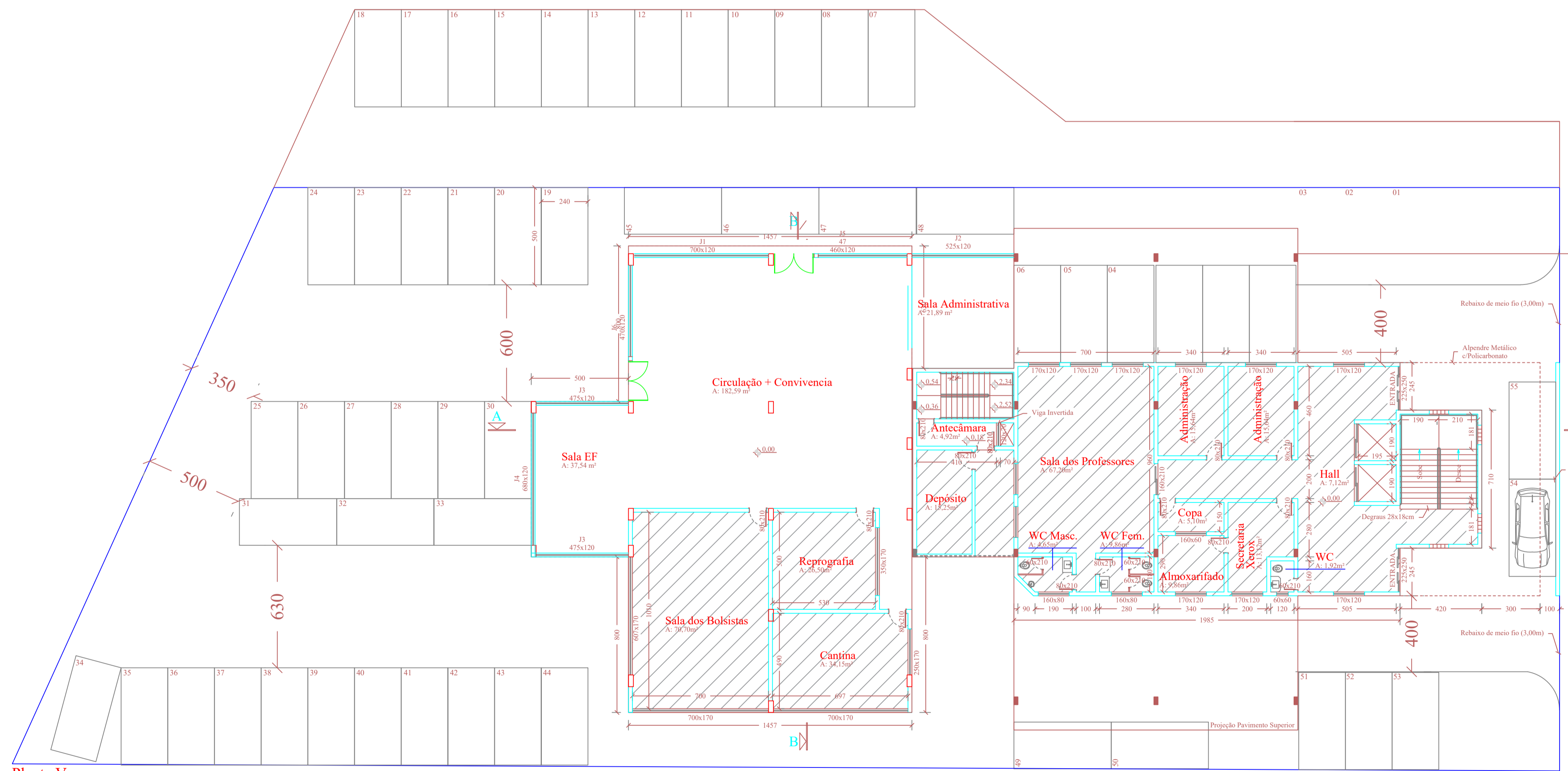

Planta Vagas

Esc: 1/150 -

<p>PROJETO ARQUITETÔNICO</p> <p>EDIFICAÇÃO ESCOLAR</p> <p>RUA ABRAHAM LINCOLN</p> <p>BAIRRO JARDIM AMÉRICA</p>		<p>PLANTA</p> <p>A-1</p> <p>01</p> <p>DATA</p> <p>JUNHO/22</p>
<p>PREFEITURA:</p>		<p>CORPO DE BOMBEIROS:</p>
<p>CONTEUDO: PAVIMENTO TÉRREO - SITUAÇÃO E LOCALIZAÇÃO</p>		
<p>RESP. TÉCNICO:</p> <p>Mário César Alexandre Júnior</p> <p>Engenheiro Civil</p> <p>CREA-SC 19087-1</p>		<p>QUADRO DE ÁREAS:</p> <p>ÁREA DO TERRENO: 3255,00 m²</p> <p>ÁREA EXISTENTE: 4548,00 m²</p> <p>ÁREA TOTAL APROPRIADA: 252,00 m²</p> <p>ÁREA TOTAL CONSTRUÍDA: 4548,00 m²</p> <p>TAXA DE OCUPAÇÃO: 41,6%</p> <p>ÍNDICE DE APROV.: 2,09</p>
<p>PROPRIETÁRIO:</p> <p>INSTITUTO FED. ED. CIÊNCIA E TECN. CAT.</p> <p>CNPJ: 18.059.044/0002-61</p>		
<p>OPB: QUALQUER DIVERGÊNCIA ENTRE COTA E ESCALA, PREVALECERÁ A PRIMEIRA</p>		