

01 ESTAÇÃO DE TRATAMENTO DE ESGOTO
CORTE A-A
ESCALA 1:25

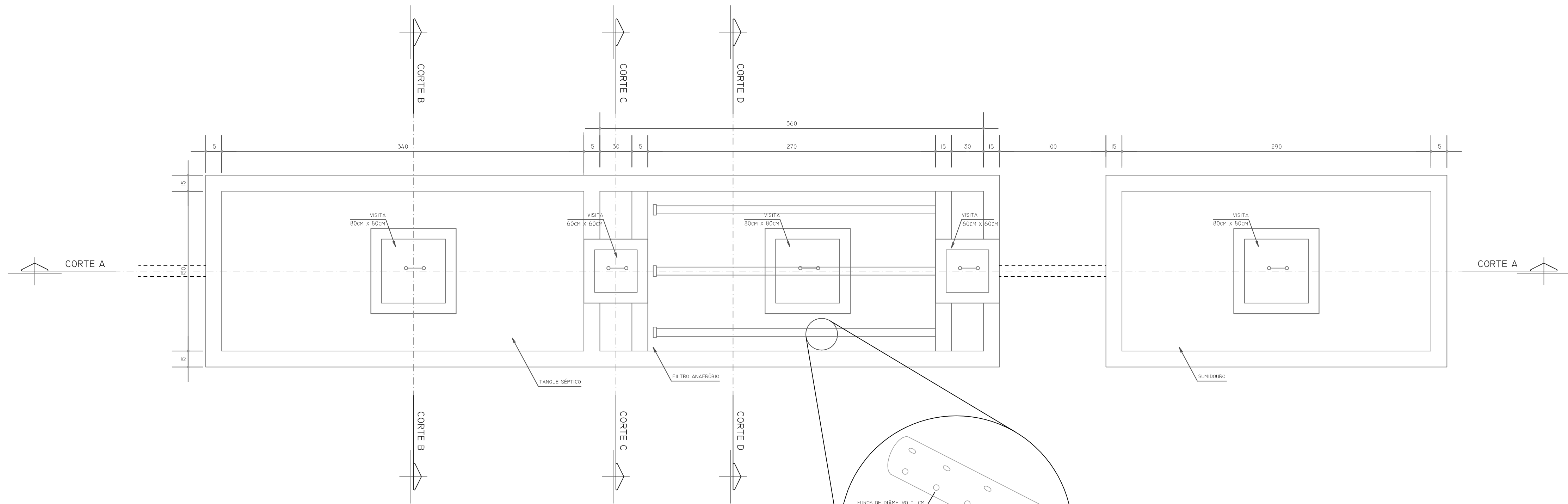

02 ESTAÇÃO DE TRATAMENTO DE ESGOTO
PLANTA BAIXA
ESCALA 1:25

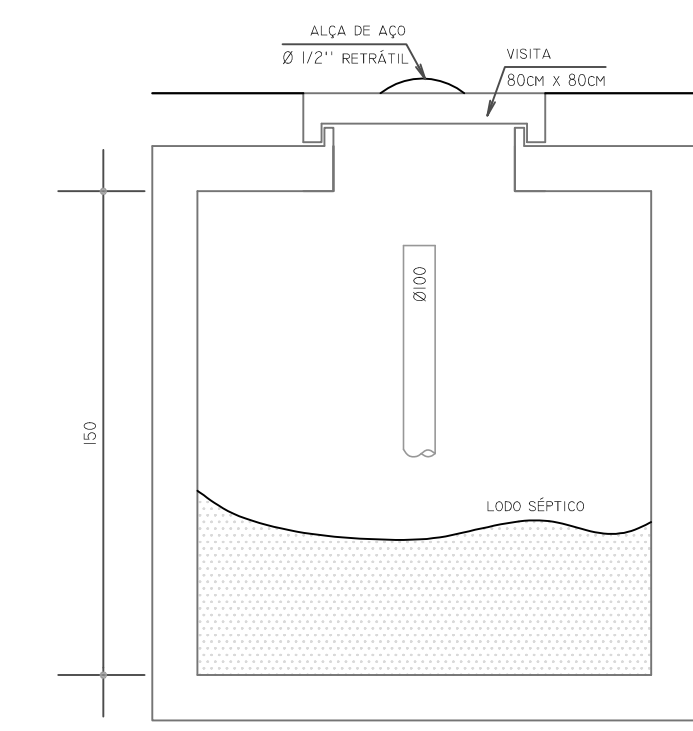
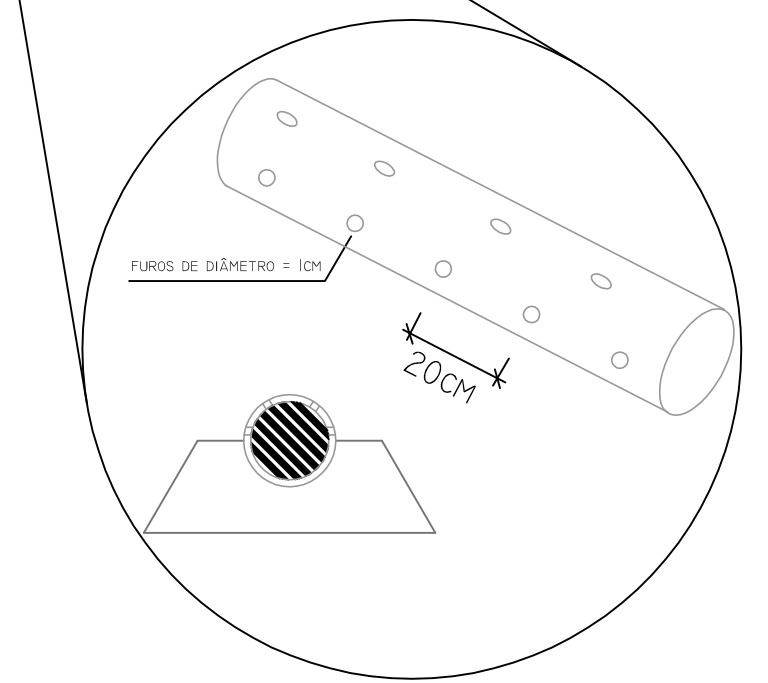

03 TANQUE SÉPTICO
CORTE B-B
ESCALA 1:25

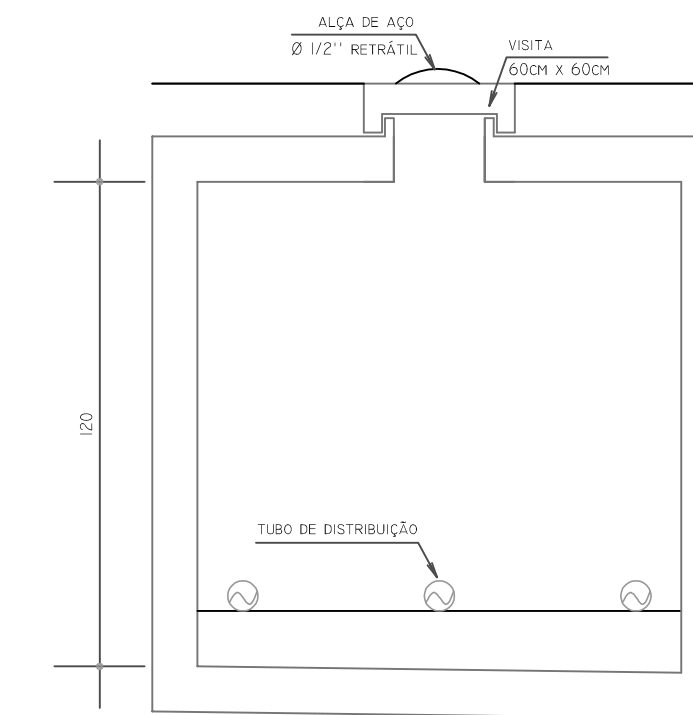

04 FILTRO ANAERÓBIO
CORTE C-C
ESCALA 1:25

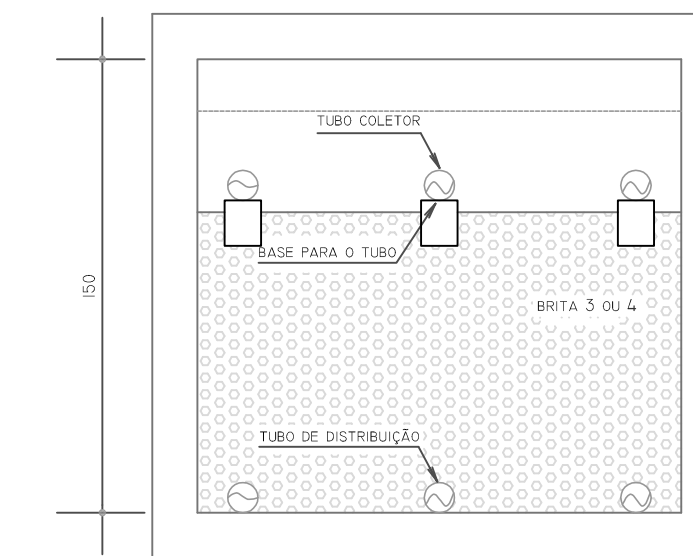

05 FILTRO ANAERÓBIO
CORTE D-D
ESCALA 1:25

CONTRATADA:
INSTITUTO FEDERAL DE
EDUCAÇÃO CIÊNCIA E TECNOLOGIA
CATARINENSE - REITORIA
TELEFONE:
(47) 3331 7800
ENDEREÇO:
RUA DAS MISSÕES, 100
BLUMENAU - SC

CONTRATANTE:
INSTITUTO FEDERAL DE
EDUCAÇÃO CIÊNCIA E TECNOLOGIA
CATARINENSE
UNIDADE:
CÂMPUS ABELARDO LUZ

AUTORIA DO PROJETO:
RODRIGO BOEING ALTHOF
CREA/SC: 63.280-5

CONTRATANTE:

NOME DO PROJETO: BLOCO DE SALAS DE AULA		
TÍTULO DO DESENHO: ESTAÇÃO DE TRATAMENTO DE ESGOTO		
OBJETIVO DO PROJETO: CONSTRUÇÃO	TIPO DE PROJETO: HIDRO-SANITÁRIO	FOLHA: H02
AUTORIA DO DESENHO: PIERRI E. B. RODRIGUES	ÁREA DO PROJETO: 371,15m ²	
CIDADE - UF: BLUMENAU - SC	REVISÃO Nº: 00	
DATA: 05/2016	ESCALA: 1:25	REFERÊNCIA: HI. 02/03