

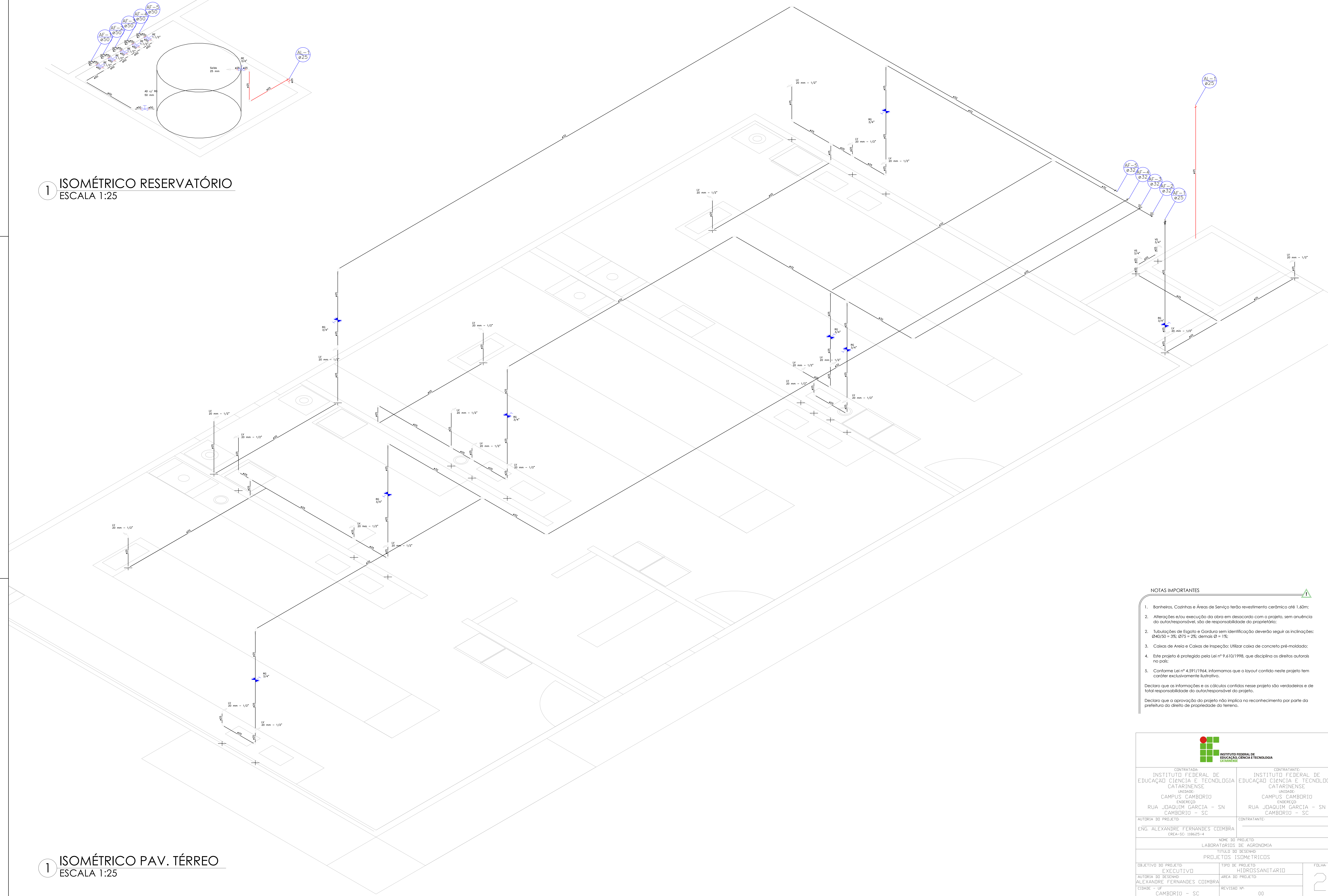

1 ISOMÉTRICO RESERVATÓRIO
ESCALA 1:25



1 ISOMÉTRICO PAV. TÉRREO
ESCALA 1:25

- NOTAS IMPORTANTES**
1. Banheiros, Cozinhas e Áreas de Serviço terão revestimento cerâmico até 1,60m;
 2. Alterações e/ou execução da obra em desacordo com o projeto, sem anuência do autor/responsável, são de responsabilidade do proprietário;
 3. Tubulações de Esgoto e Gordura sem identificação deverão seguir as inclinações: Ø40/50 = 3%; Ø75 = 2%; demais Ø = 1%;
 4. Calças de Areia e Caixas de Inspeção: Utilizar caixa de concreto pré-moldado;
 5. Este projeto é protegido pela Lei nº 9.610/1998, que disciplina os direitos autorais no país;
 6. Conforme Lei nº 4.591/1964, informamos que o layout contido neste projeto tem caráter exclusivamente ilustrativo.
- Declaro que as informações e os cálculos contidos neste projeto são verdadeiras e de total responsabilidade do autor/responsável do projeto.
- Declaro que a aprovação do projeto não implica no reconhecimento por parte da prefeitura do direito de propriedade do terreno.

	
CONTRATADA: INSTITUTO FEDERAL DE EDUCAÇÃO, CIÊNCIA E TECNOLOGIA CATARINENSE UNIDADE: CAMPUS CAMBORIÓ RUA JOAQUIM GARCIA - SN CAMBORIÓ - SC	CONTRATANTE: INSTITUTO FEDERAL DE EDUCAÇÃO, CIÊNCIA E TECNOLOGIA CATARINENSE UNIDADE: CAMPUS CAMBORIÓ RUA JOAQUIM GARCIA - SN CAMBORIÓ - SC
AUTORIA DO PROJETO: ENG. ALEXANDRE FERNANDES COIMBRA CREA-SC: 18625-4	
NOME DO PROJETO: LABORATÓRIOS DE AGRONOMIA	
TÍTULO DO DESENHO: PROJETOS ISOMÉTRICOS	
OBJETIVO DO PROJETO: EXECUTIVO	TIPO DE PROJETO: HIDROSSANITÁRIO
AUTORIA DO DESENHO: ALEXANDRE FERNANDES COIMBRA	ÁREA DO PROJETO:
CIDADE - UF: CAMBORIÓ - SC	REVISÃO Nº: 00
DATA: 11/2022	ESCALA: INDICADA
REFERÊNCIA: HID. 2/2	