

PRÉDIO PÚBLICO



Jauro Comunale PROJETOS

RESPONSÁVEL TÉCNICO P/ PROJETO Eng.º Jauro C. Comunale-CREARS 8448D	DESENHO JCC
PROPRIETÁRIO INSTITUTO FEDERAL SUL CATARINENSE	

OBRA UNIDADE AGROTÉCNICA		
ENDEREÇO Estrada do Redentor, 5665	MUNICÍPIO RIO DO SUL	
PROJETO ARQUITETÔNICO	ASSUNTO AS BUILT GECIS	
ESCALAS 1/50	DATA JUN/2020	N.º PRANCHA A-01.GE

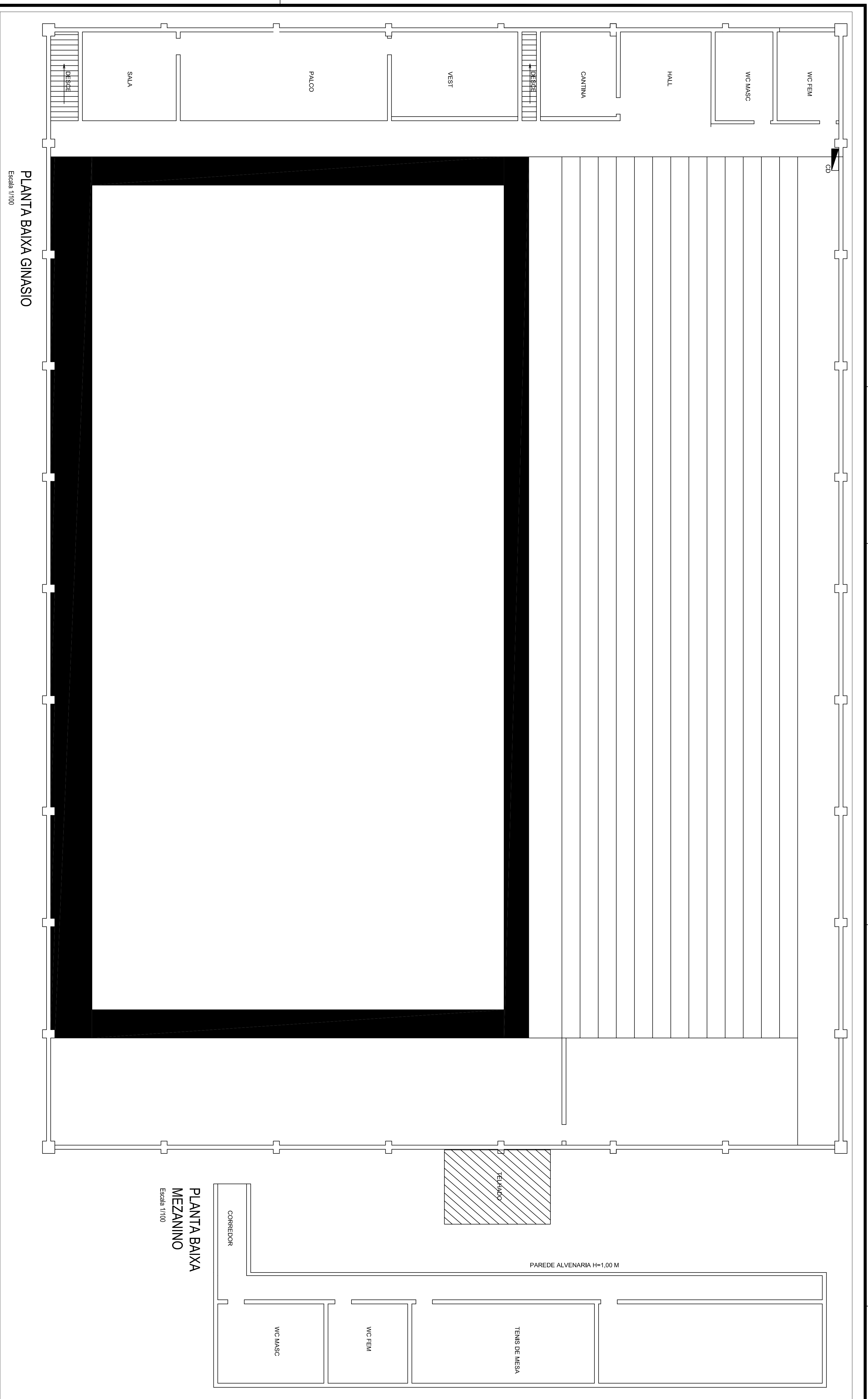

PLANTA BAIXA GINASIO
Escala 1/100

PLANTA BAIXA
MEZANINO
Escala 1/100

PRÉDIO PÚBLICO



Jauro Comunale PROJETOS

RESPONSÁVEL TÉCNICO P/ PROJETO		DESENHO	
Eng.º Jauro C. Comunale-CHENHS 8448D		JCC	
PROPRIETÁRIO			
INSTITUTO FEDERAL SUL CATARINENSE			
OBRA			
UNIDADE AGROTÉCNICA			
ENFEREÇO	Estada do Redentor, 5665	MUNICÍPIO	RIO DO SUL
PROJETO	ARQUITETÔNICO	ASSUNTO	AS BUILT GINASIO
ESCALAS	1/100	DATA	JUN/2020
			N.º FOLHA
			A-01.GI

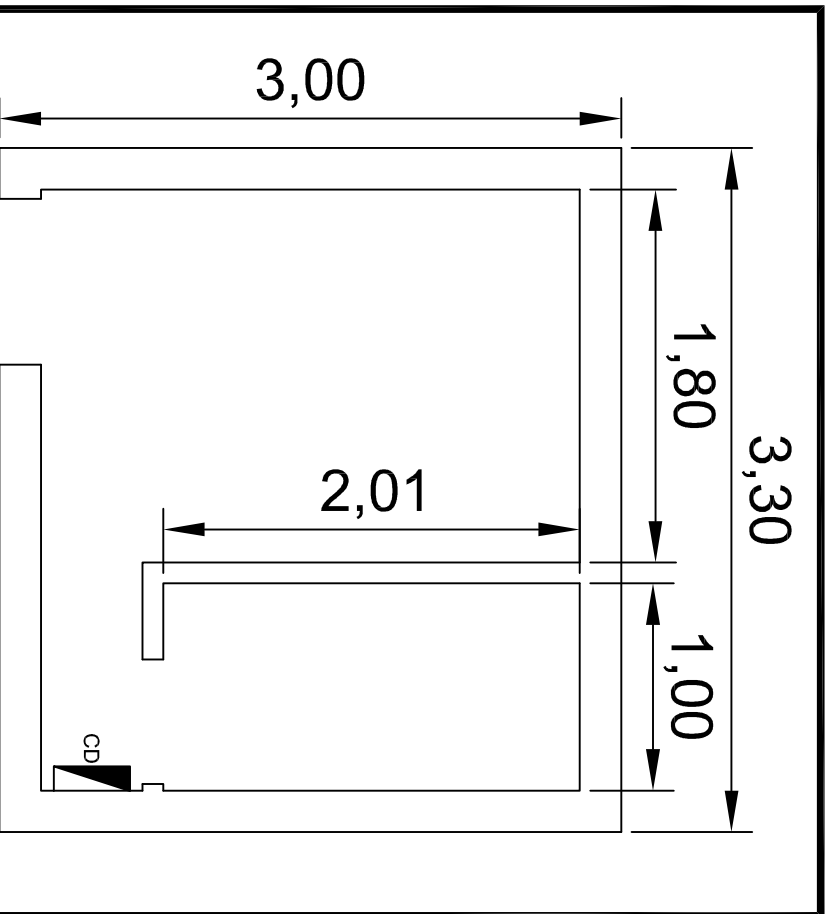

PRÉDIO PÚBLICO



Jauro Comunale PROJETOS

RESPONSÁVEL TÉCNICO P/ PROJETO Eng.º Jauro C. Comunale-CREARS 8448D		DESENHO JCC	
PROPRIETÁRIO INSTITUTO FEDERAL SUL CATARINENSE			
OBRA UNIDADE AGROTÉCNICA			
ENDEREÇO Estrada do Redentor, 5665		MUNICÍPIO RIO DO SUL	
PROJETO ARQUITETÔNICO		ASSUNTO AS BUILT GUARITA PRINCIPAL	
ESCALAS 1/25		DATA JUN/2020	
		N.º PRANCHA A-01.GP	

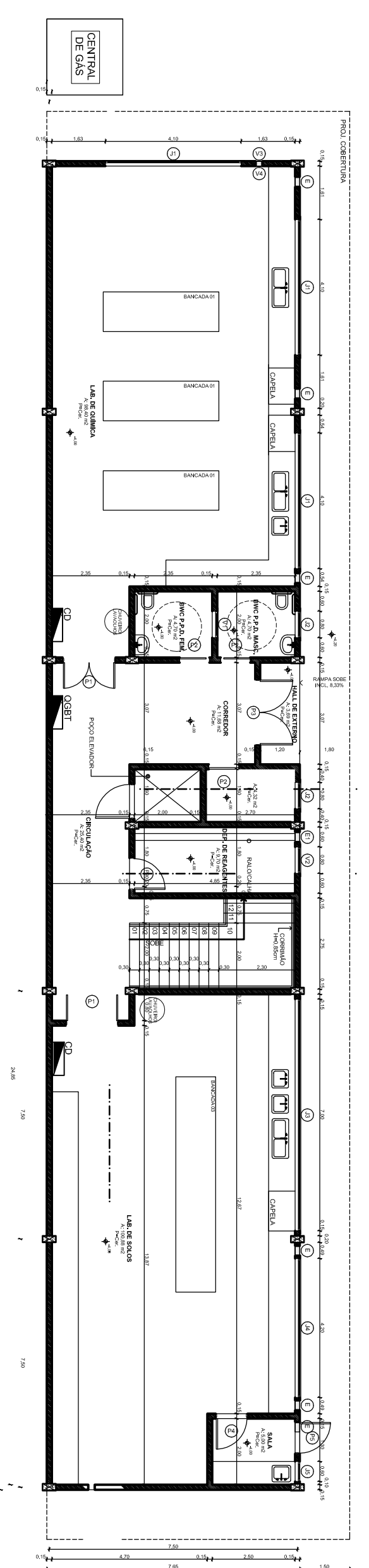

PLANTA BAIXA PAV. SUBSOLO
 ÁREA PAV. SUBSOLO: 307,13m²
 ÁREA TOTAL: 1.523,61m²
 ESC.: 1/75

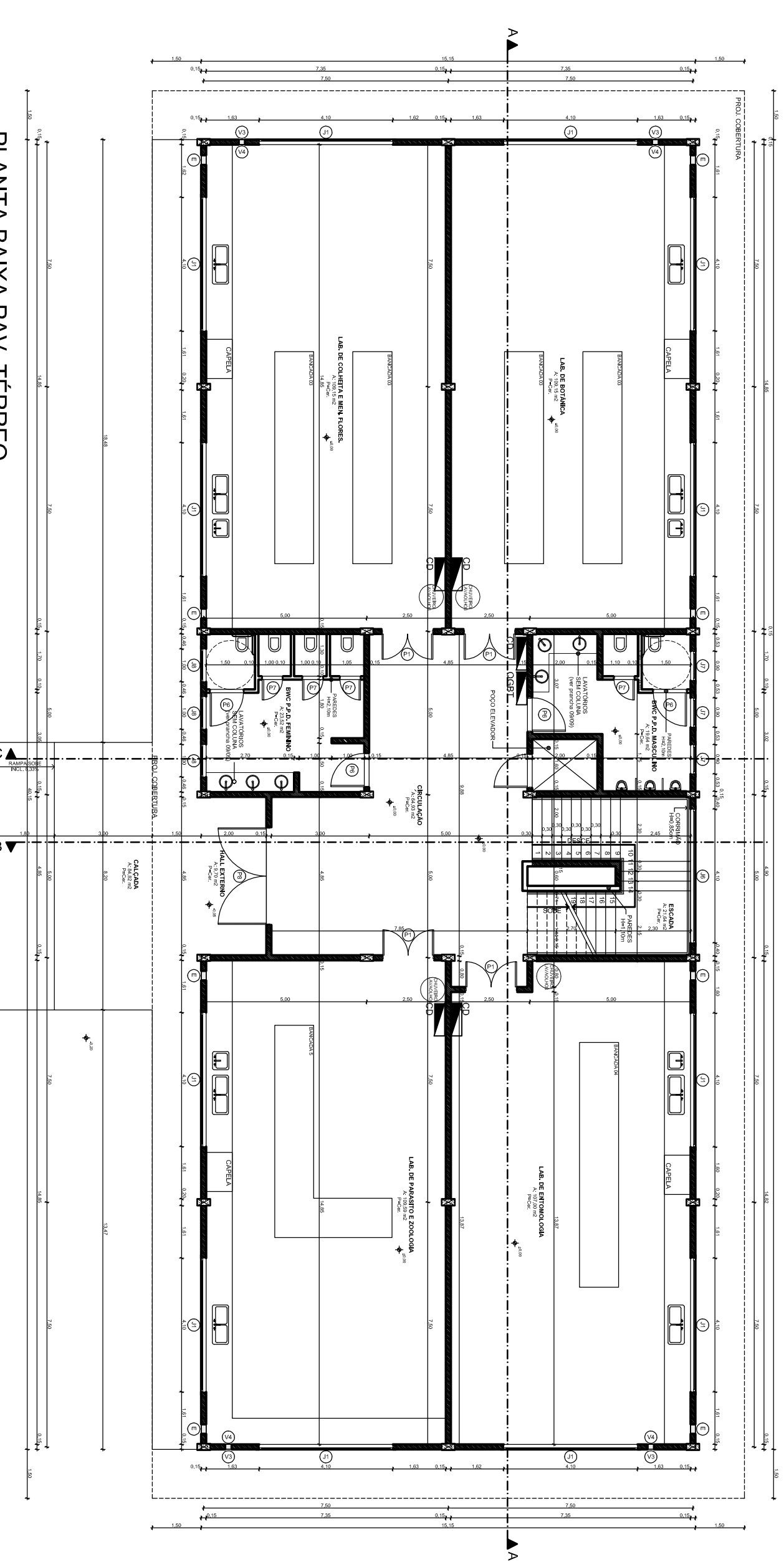

PLANTA BAIXA PAV. TÈRREO
 ÁREA PAV. TÈRREO: 608,24m²
 ÁREA TOTAL: 1.523,61m²
 ESC.: 1/75

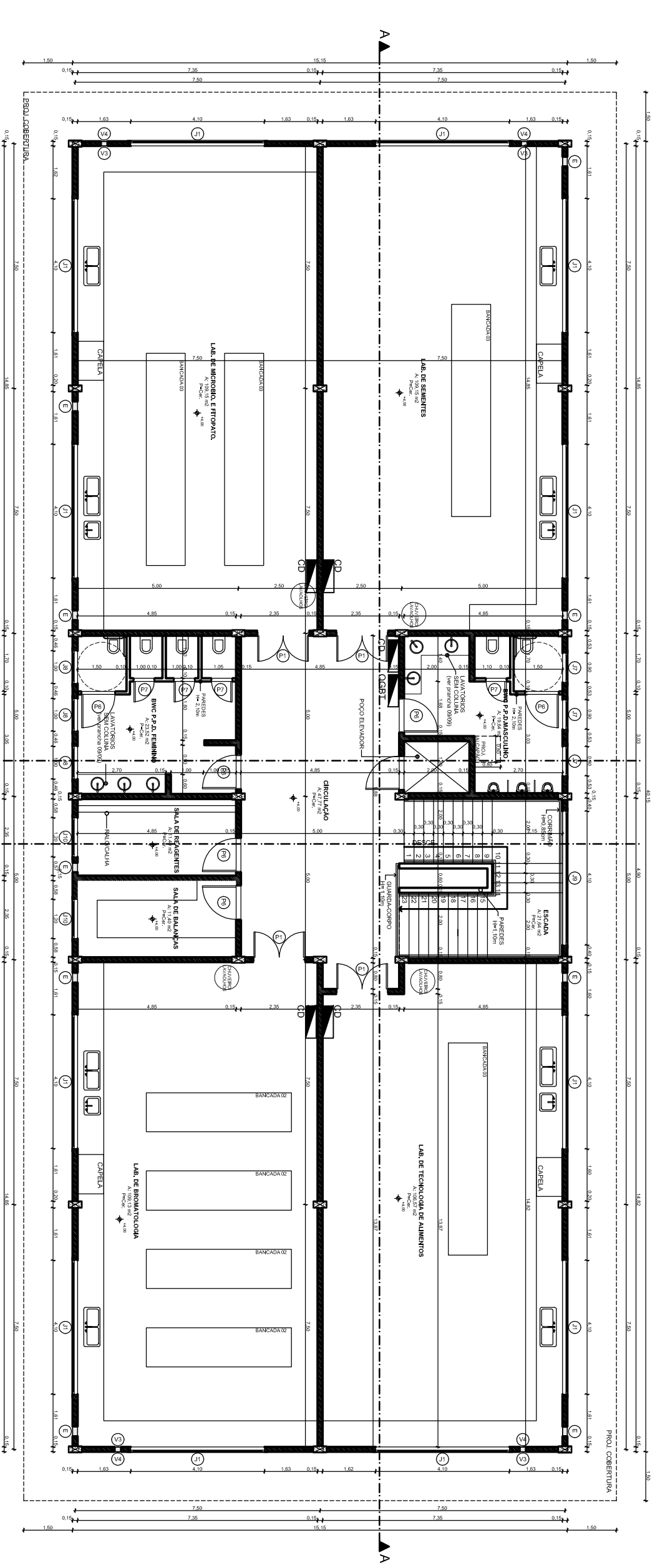

PLANTA BAIXA PAV. SUPERIOR
 ÁREA PAV. SUPERIOR: 608,24m²
 ÁREA TOTAL: 1.523,61m²

PRÉDIO PÚBLICO

JGC Jauro Comunale PROJETOS

RESPONSÁVEL TÉCNICO PI PROJETO
 Eng.º Jauro C. Comunale-CHERS 8448D
 PROPRIETÁRIO
 INSTITUTO FEDERAL SUL CATARINENSE

DESENHO
 JCC

OBRA
 UNIDADE AGROTECNICA

ENDEREÇO Estrada do Redentor, 5665
 PROJETO ARQUITETÔNICO ASSUNTO AS BUILT LABORATÓRIOS

MUNICÍPIO RIO DO SUL N.º FRANQUIA A-01.LB
 ESCALAS 1/50 DATA JUN/2020

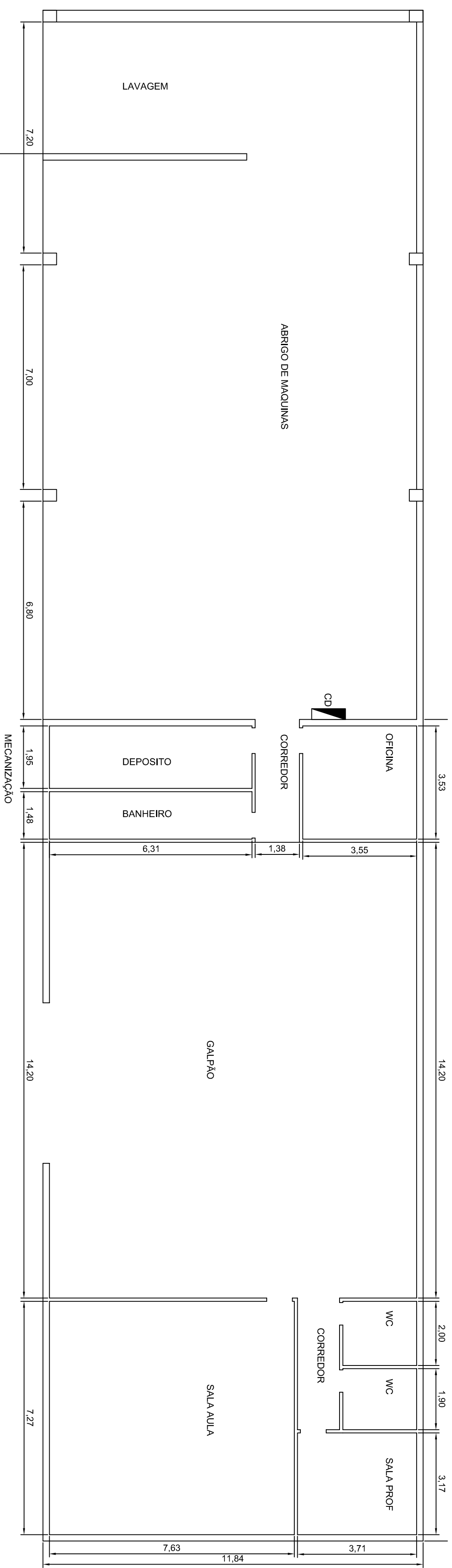

PRÉDIO PÚBLICO

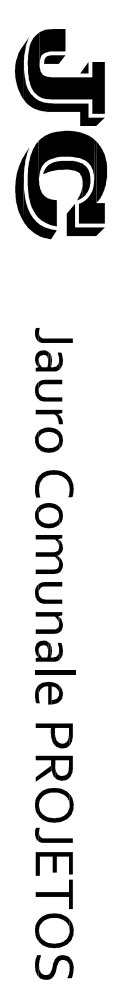

RESPONSÁVEL TÉCNICO P/ PROJETO
 Eng.º Jauro C. Comunale-CREARS 8448D
 PROPRIETÁRIO
 INSTITUTO FEDERAL SUL CATARINENSE

DESENHO
 JCC

OBRA
 UNIDADE AGROTÉCNICA

ENDEREÇO
 Estrada do Redentor, 5665

MUNICÍPIO
 RIO DO SUL

PROJETO
 ARQUITETÔNICO

ASSUNTO
 AS BUILT MECANIZAÇÃO

ESCALAS
 1/50

DATA
 JUN/2020

N.º PRANCHA
 A-01.ME

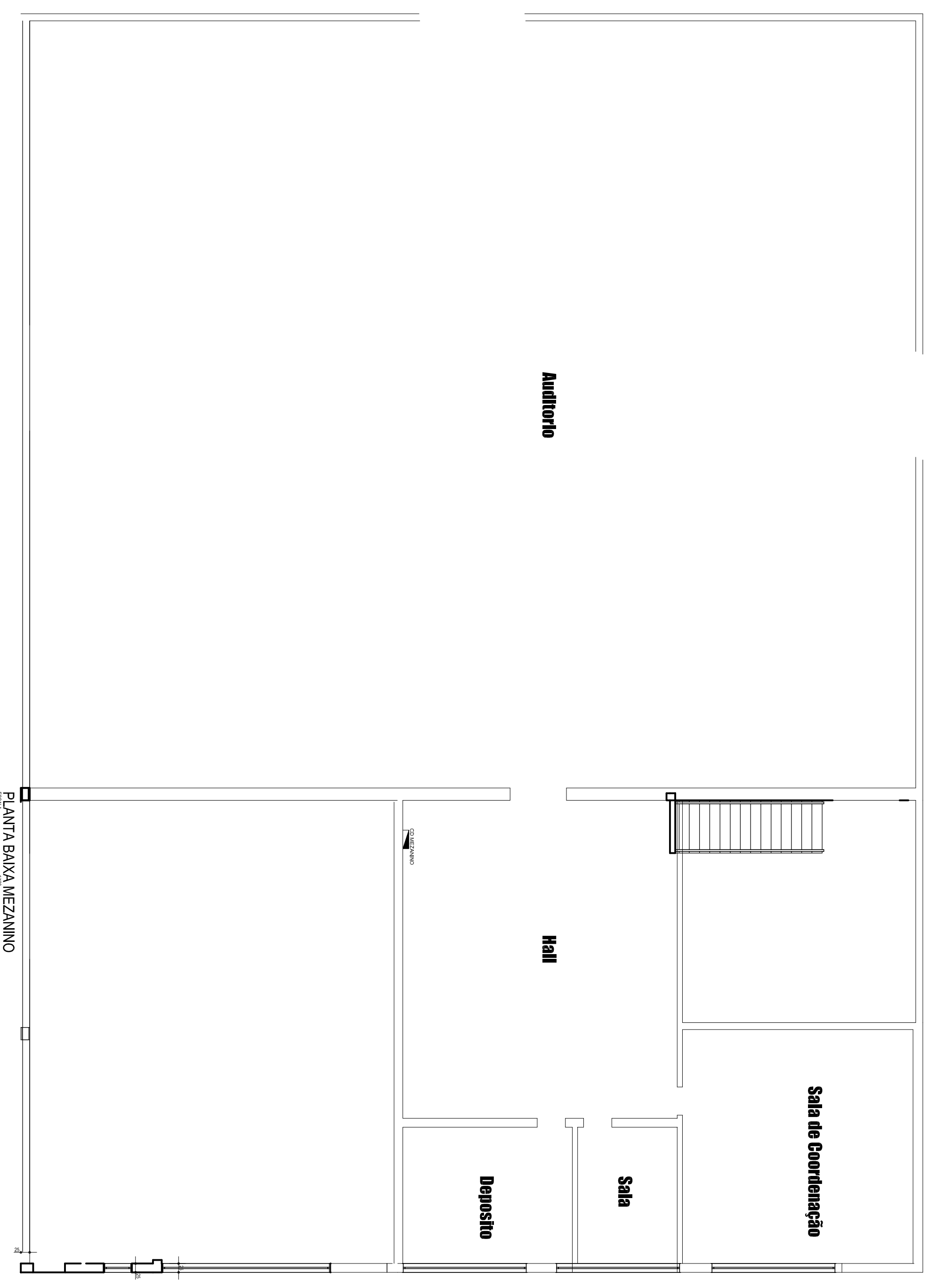
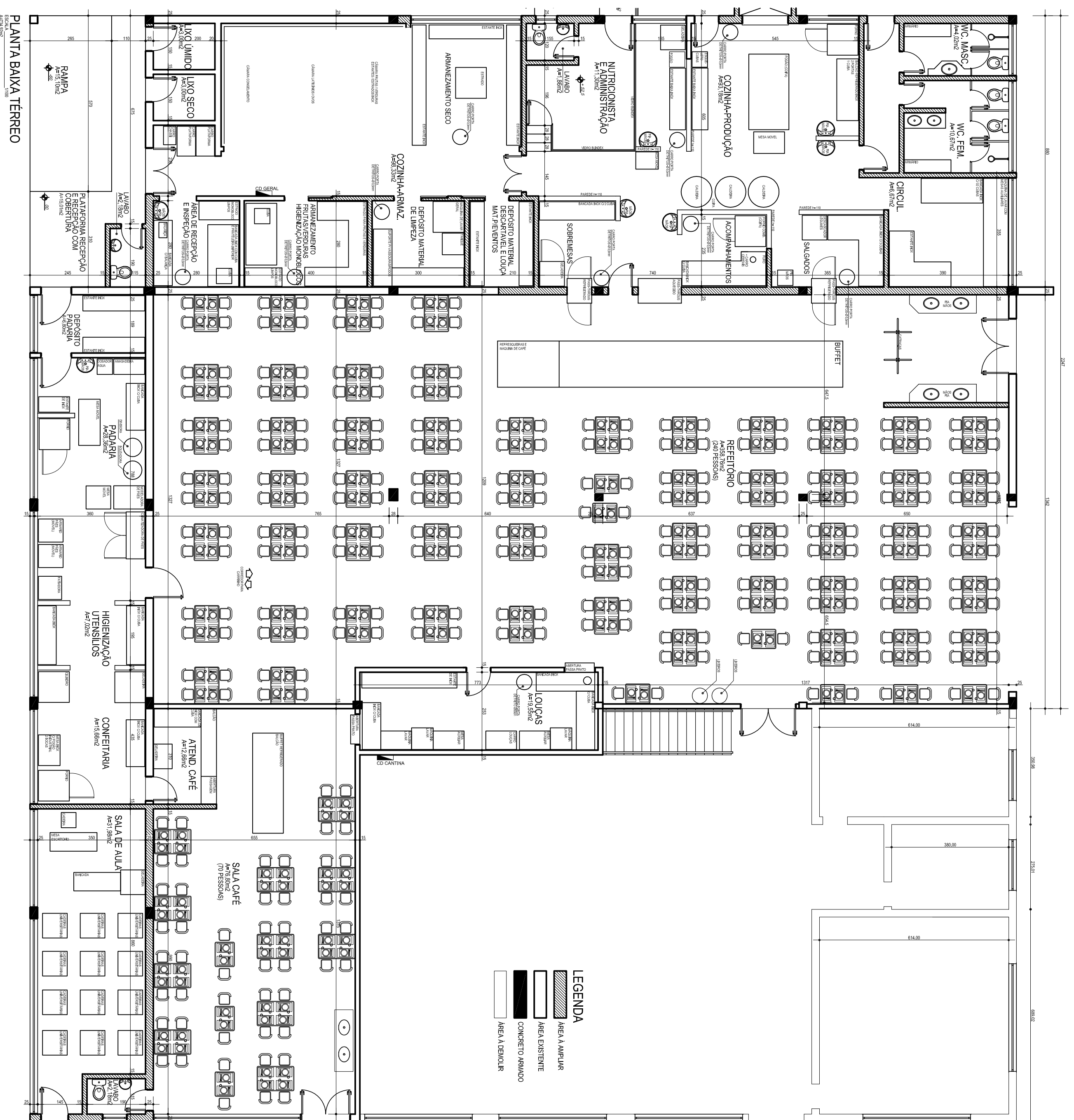

PRÉDIO PÚBLICO

JG Jauro Comunale PROJETOS

RESPONSABILIDADE TÉCNICA E PROJETO Eng.º Jauro C. Comunale-CHENRS 8448D PROPRIETÁRIO INSTITUTO FEDERAL SUL CATALANENSE	DESSENHO JCC
OBRA UNIDADE AGROTECNICA ENDEREÇO Estrada do Redentor, 5665 PROJETO ARQUITETÔNICO ASSUNTO AS BUILT REFEITORIO ESCALA(S) 1/100 DATA JUN/2020	MUNICÍPIO RIO DO SUL N.º FRENCHA A-01.RF

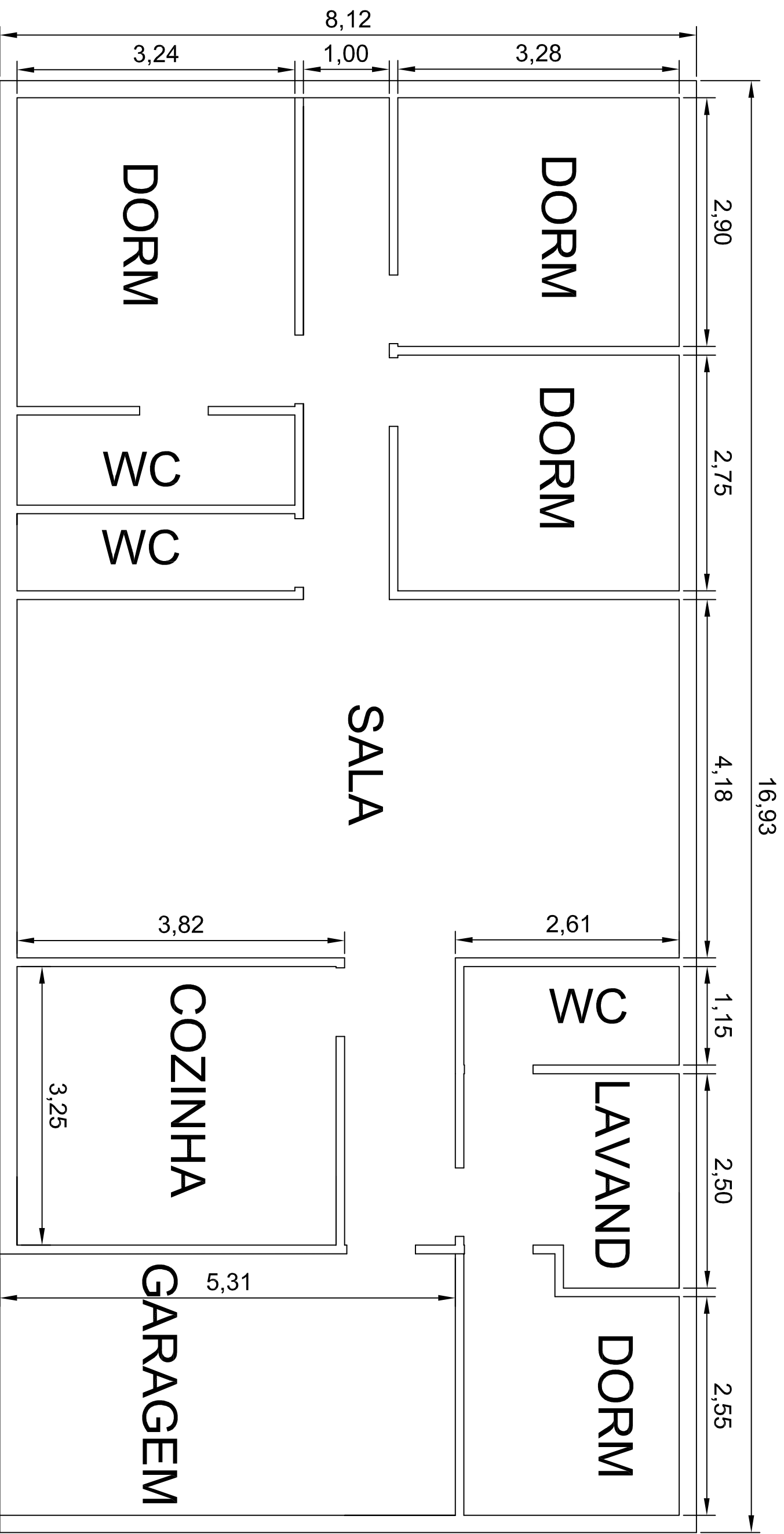

RESIDENCIA SERVIDORES 1

PRÉDIO PÚBLICO



Jauro Comunale PROJETOS

RESPONSÁVEL TÉCNICO P/ PROJETO
Eng.º Jauro C. Comunale-CREARS 8448D
PROPRIETÁRIO
INSTITUTO FEDERAL SUL CATARINENSE

DESENHO
JCC

OBRA
UNIDADE AGROTÉCNICA

ENDEREÇO
Estrada do Redentor, 5665

MUNICÍPIO
RIO DO SUL

PROJETO
ARQUITETÔNICO

ASSUNTO
AS BUILT RESIDENCIA PADRÃO 1

ESCALAS
1/50

DATA
JUN/2020

N.º PRANCHA
A-01.R1



Residencia Padrão 2 (6 prédios)

PRÉDIO PÚBLICO



Jauro Comunale PROJETOS

RESPONSÁVEL TÉCNICO P/ PROJETO Eng.º Jauro C. Comunale-CREARS 8448D	DESENHO JCC
PROPRIETÁRIO INSTITUTO FEDERAL SUL CATARINENSE	

OBRA UNIDADE AGROTÉCNICA		
ENDEREÇO Estrada do Redentor, 5665	MUNICÍPIO RIO DO SUL	
PROJETO ARQUITETÔNICO	ASSUNTO AS BUILT RESIDENCIA PADRÃO 2	N.º PRANCHA A-01.R2
ESCALAS 1/50	DATA JUN/2020	

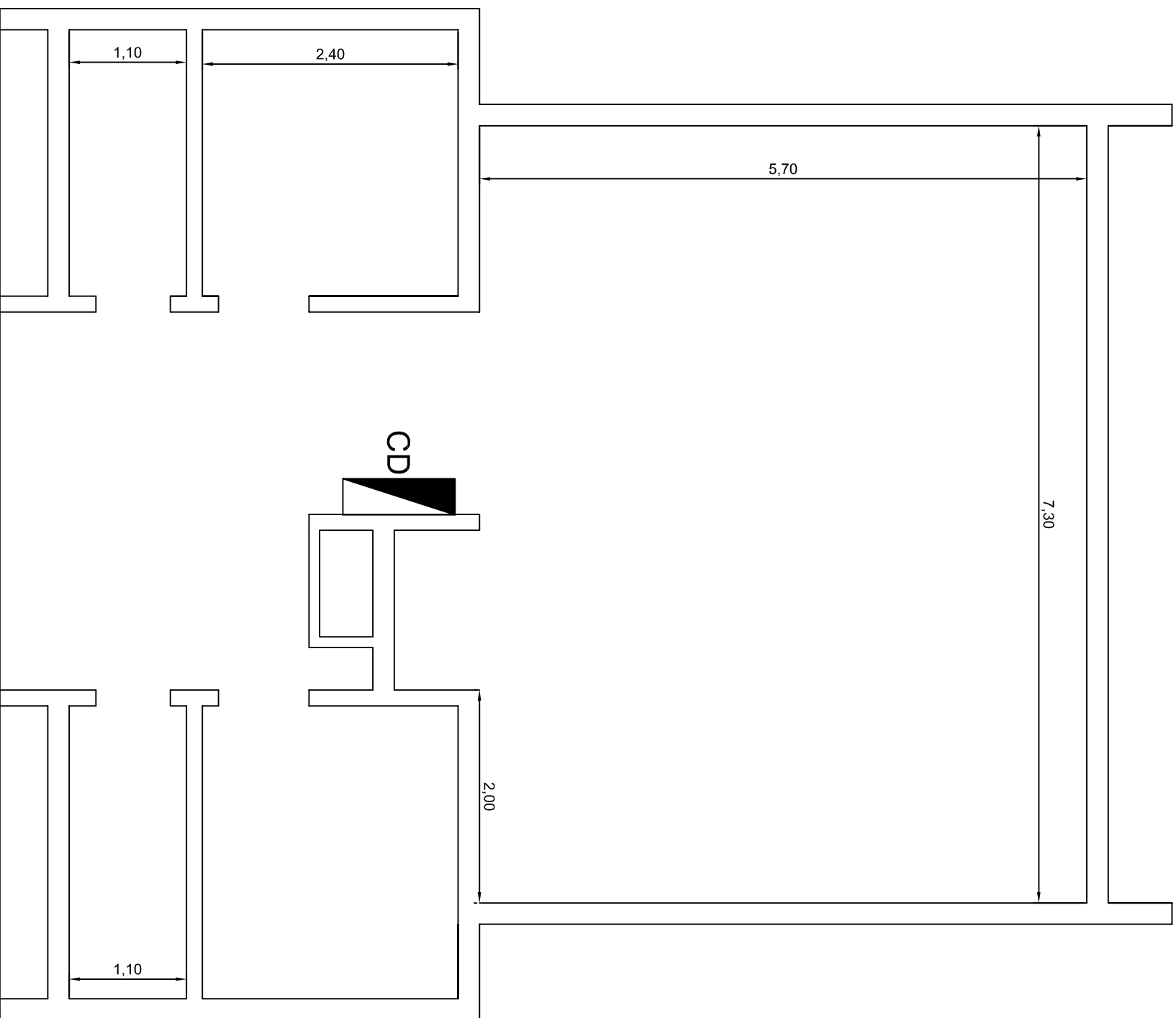

UEP Agronomia 2/3

PRÉDIO PÚBLICO



Jauro Comunale PROJETOS

RESPONSÁVEL TÉCNICO P/ PROJETO

Eng.º Jauro C. Comunale-CREARS 8448D

PROPRIETÁRIO

INSTITUTO FEDERAL SUL CATARINENSE

DESENHO

JCC

OBRA

UNIDADE AGROTÉCNICA

ENDEREÇO

Estrada do Redentor, 5665

MUNICÍPIO

RIO DO SUL

PROJETO

ARQUITETÔNICO

ASSUNTO

AS BUILT UEP AGRONOMIA 2/3

N.º PRANCHA

A-01.ZG

ESCALAS

1/50

DATA

JUN/2020

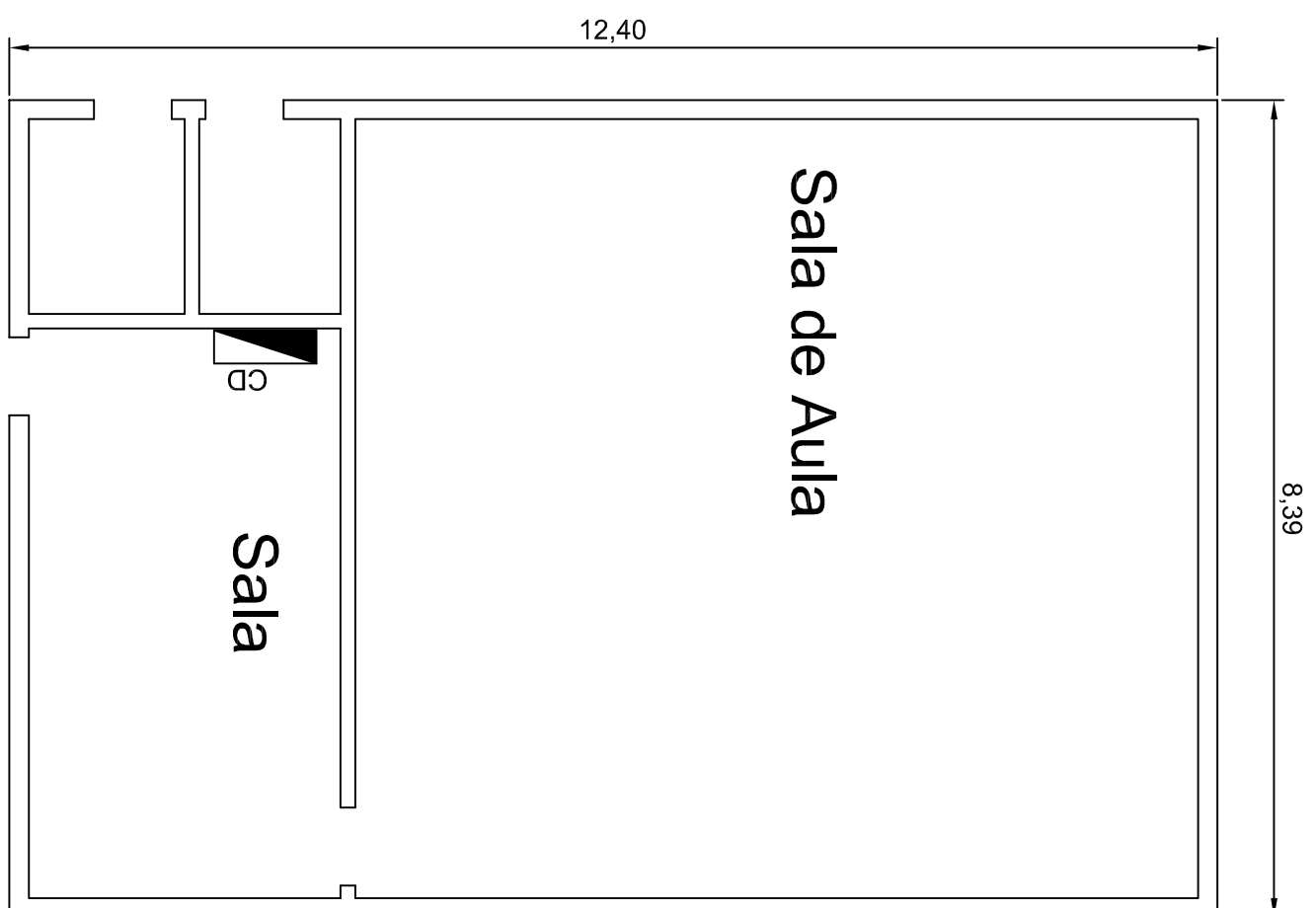

PRÉDIO PÚBLICO



Jauro Comunale PROJETOS

RESPONSÁVEL TÉCNICO P/ PROJETO

Eng.º Jauro C. Comunale-CREARS 8448D

PROPRIETÁRIO

INSTITUTO FEDERAL SUL CATARINENSE

DESENHO

JCC

OBRA

UNIDADE AGROTÉCNICA

ENDEREÇO

Estrada do Redentor, 5665

MUNICÍPIO

RIO DO SUL

PROJETO

ARQUITETÔNICO

ASSUNTO

AS BUILT FABRICA DE RAÇÃO E UEP FLORESTAL- LAB VETERINARIO

N.º PRANCHA

A-01.UF

ESCALAS

1/75

DATA

JUN/2020

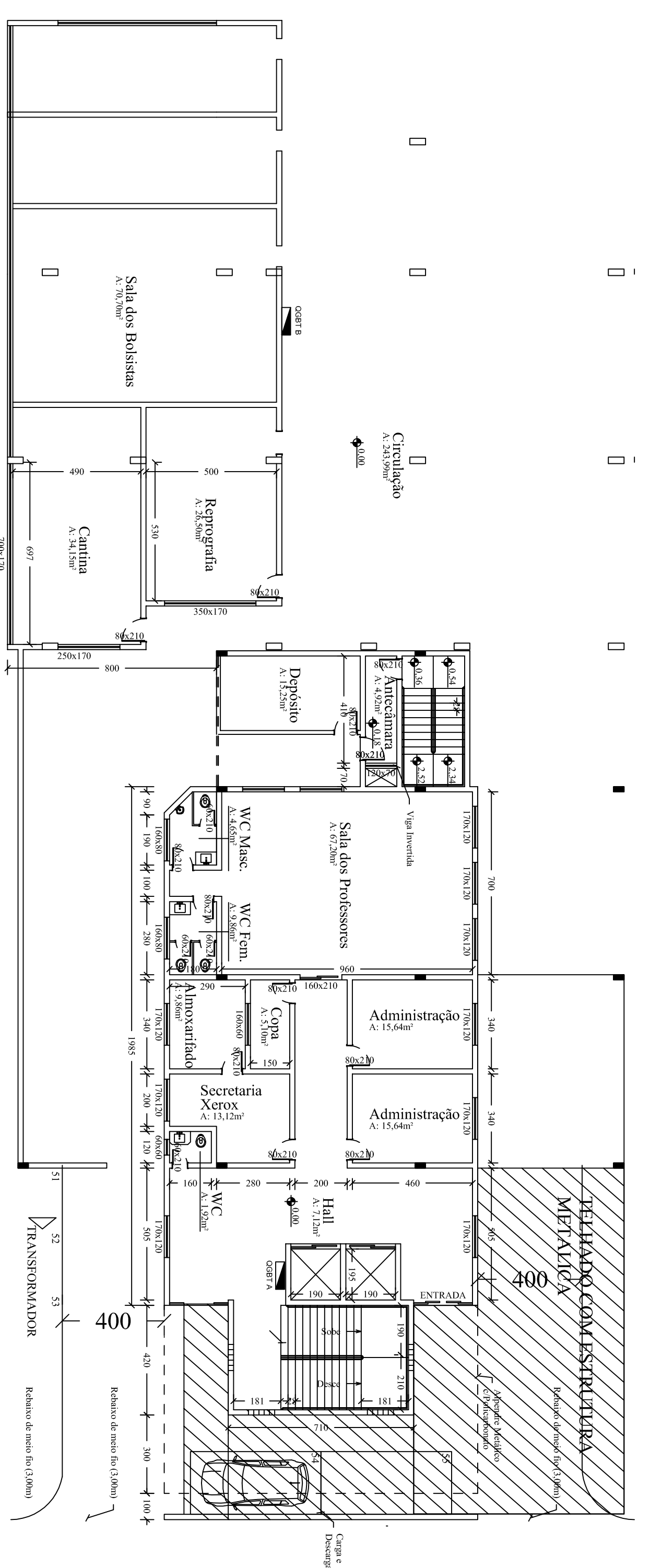

Pavimento Terceiro

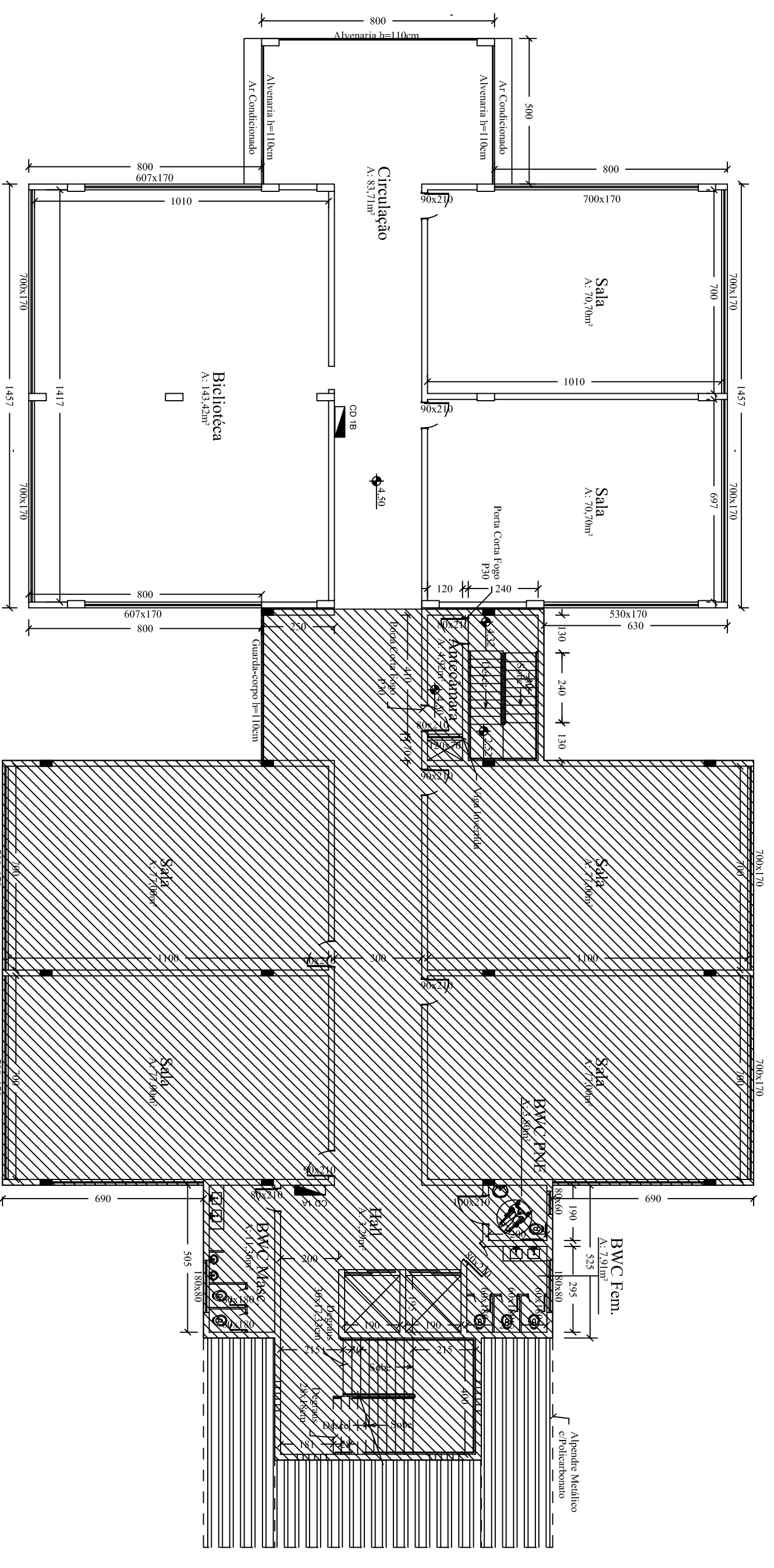

Primeiro Pavimento

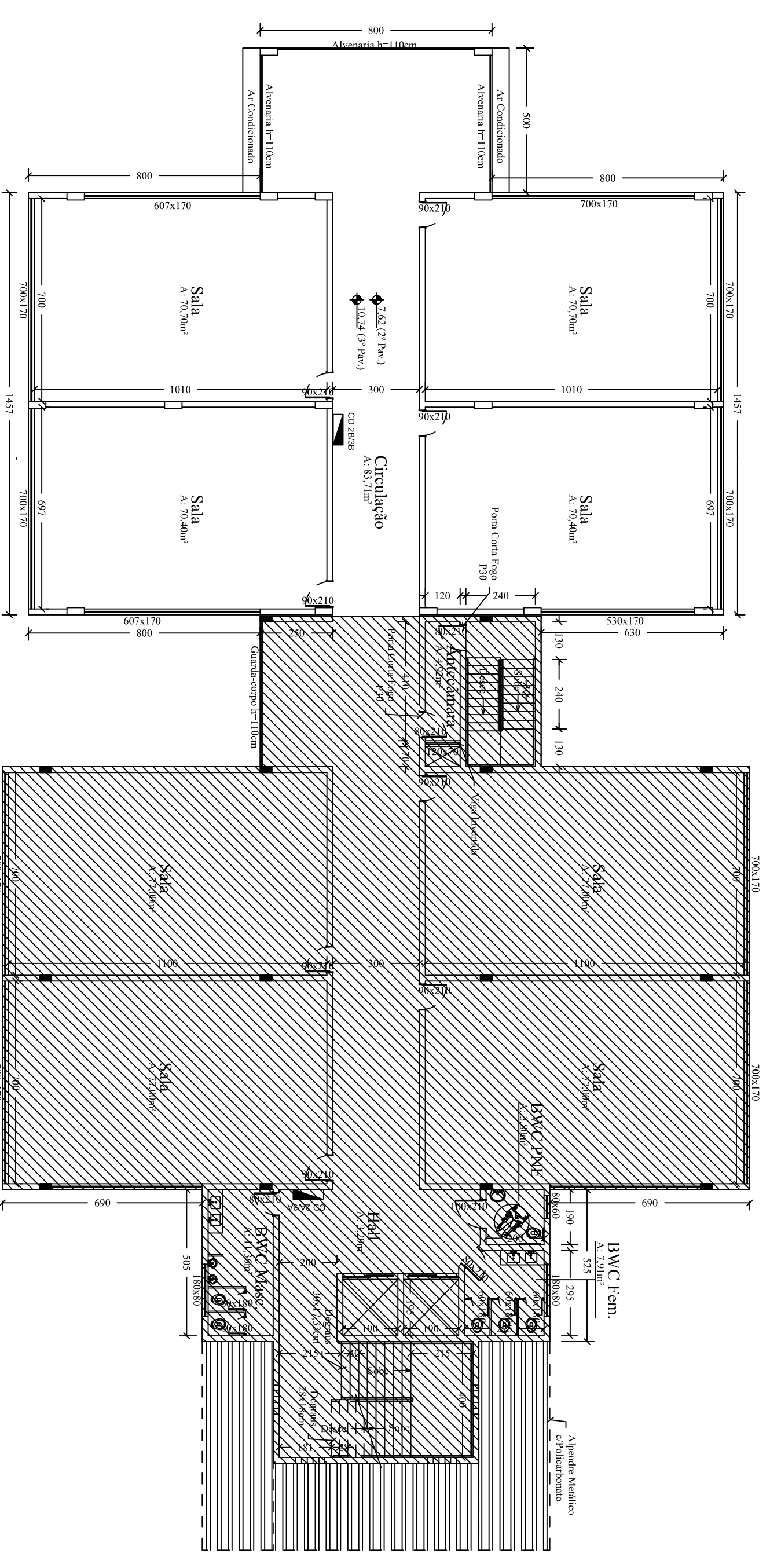

Segundo Pavimento

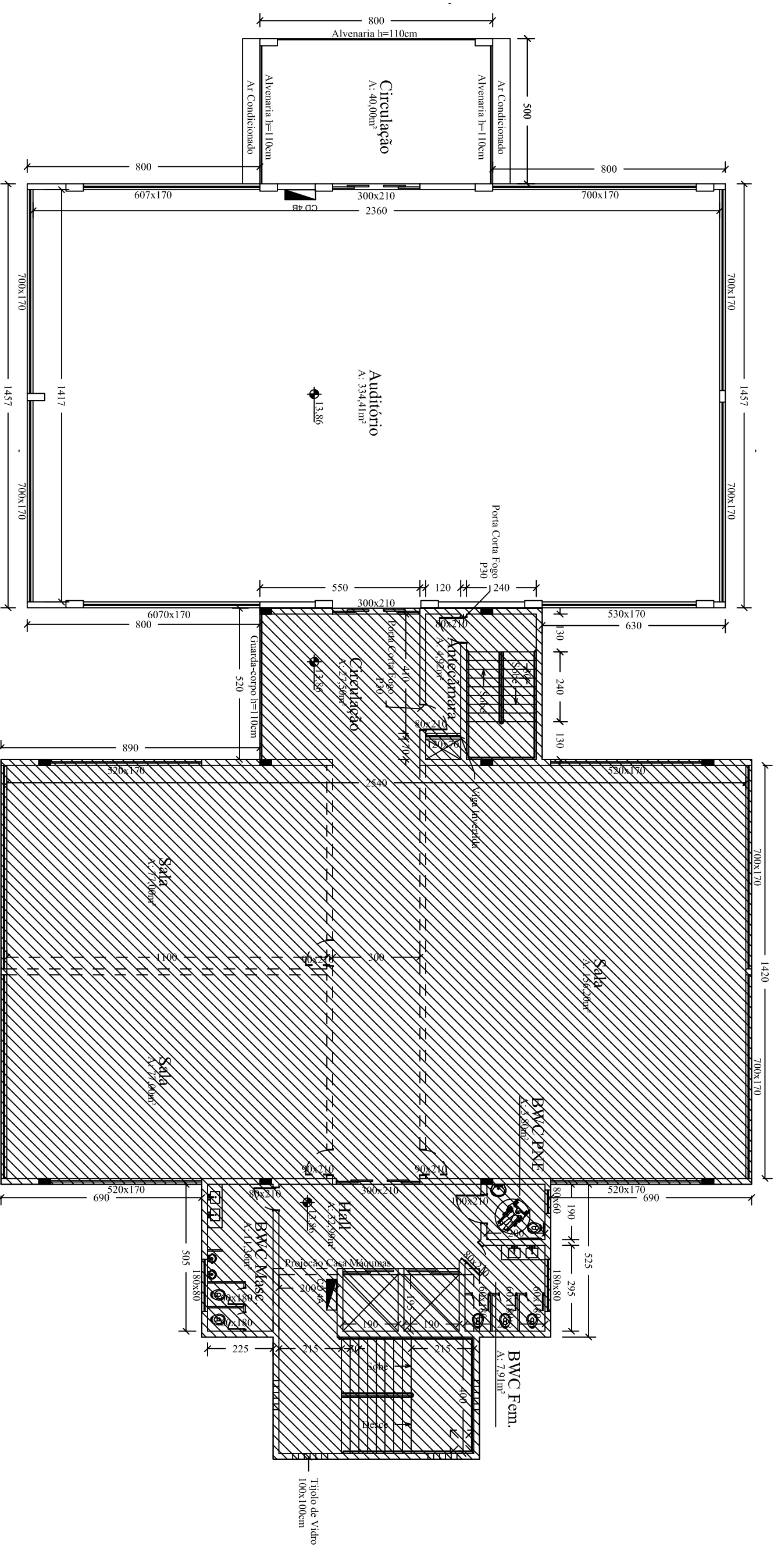

Quarto Pavimento

PRÉDIO PÚBLICO

JGC Jauro Comunal PROJETOS

RESPONSÁVEL TÉCNICO DE PROJETOS
Especialista em Engenharia de Arquitetura
PROFESSOR
INSTITUTO FEDERAL SUL CARANENSE

JCC

UNIDADE URBANA

ENDEREÇO Rua Abelham Lincoln, 210

PROJETO ARQUITETÔNICO

AS BUILT URBANA

ESCALAS 1/100

PROJETO Nº 1000584

ASSINADO

Nº 1000584

A-01 AM

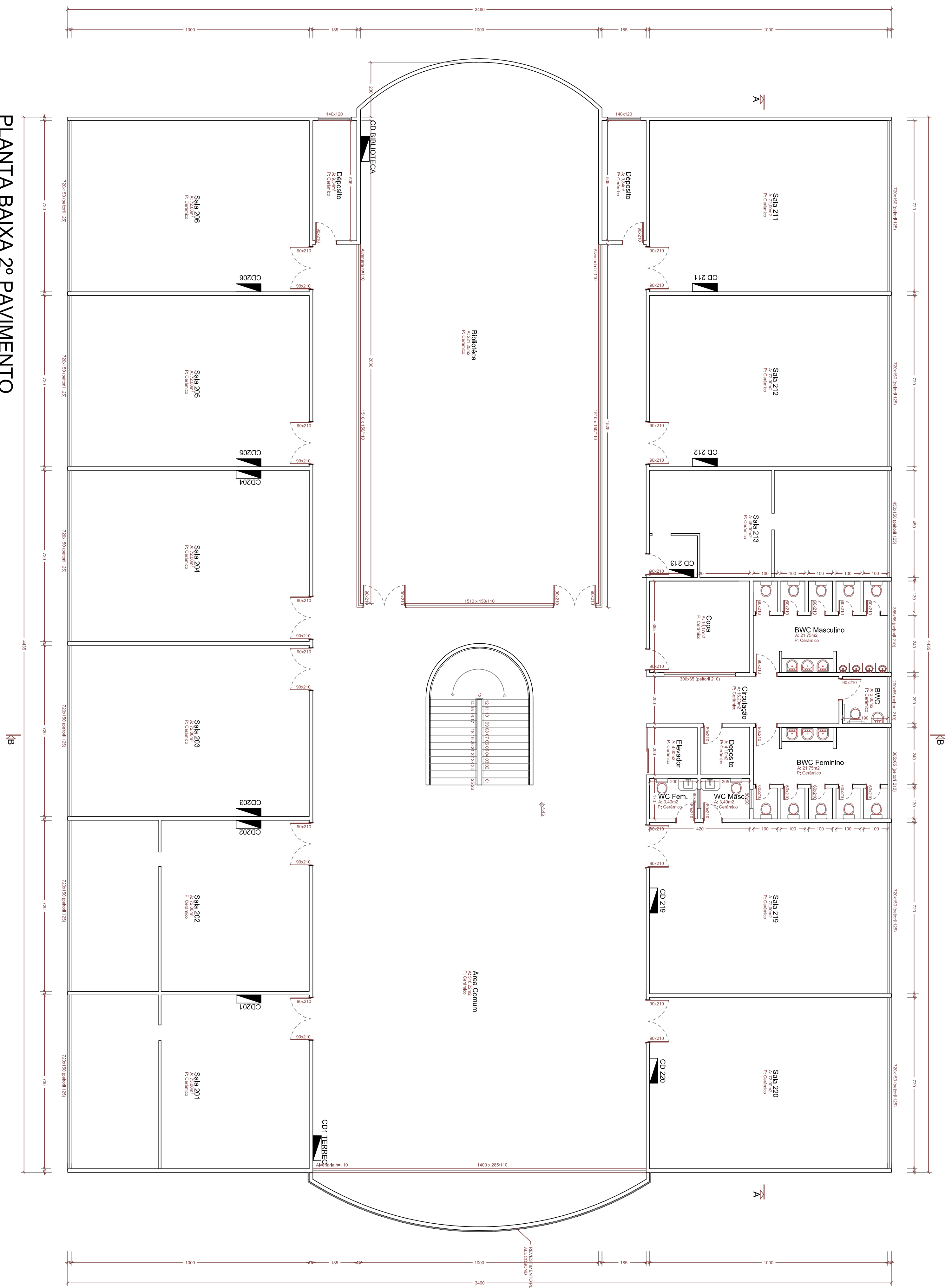

PLANTA BAIXA 2º PAVIMENTO

Escala: 1/100 - Valor = 1,254x12,71cm

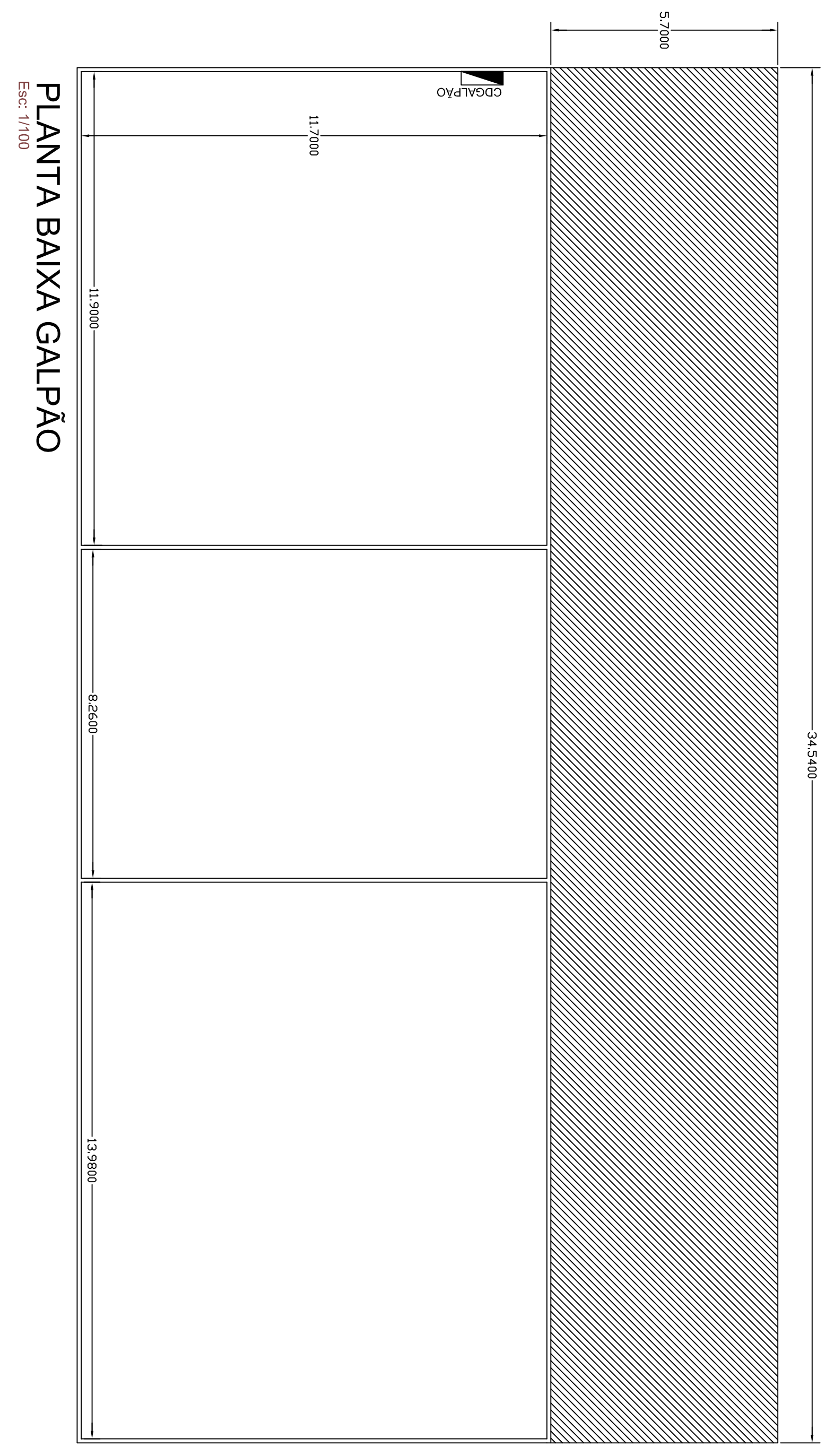

PLANTA BAIXA GALPÃO

Escala: 1/100

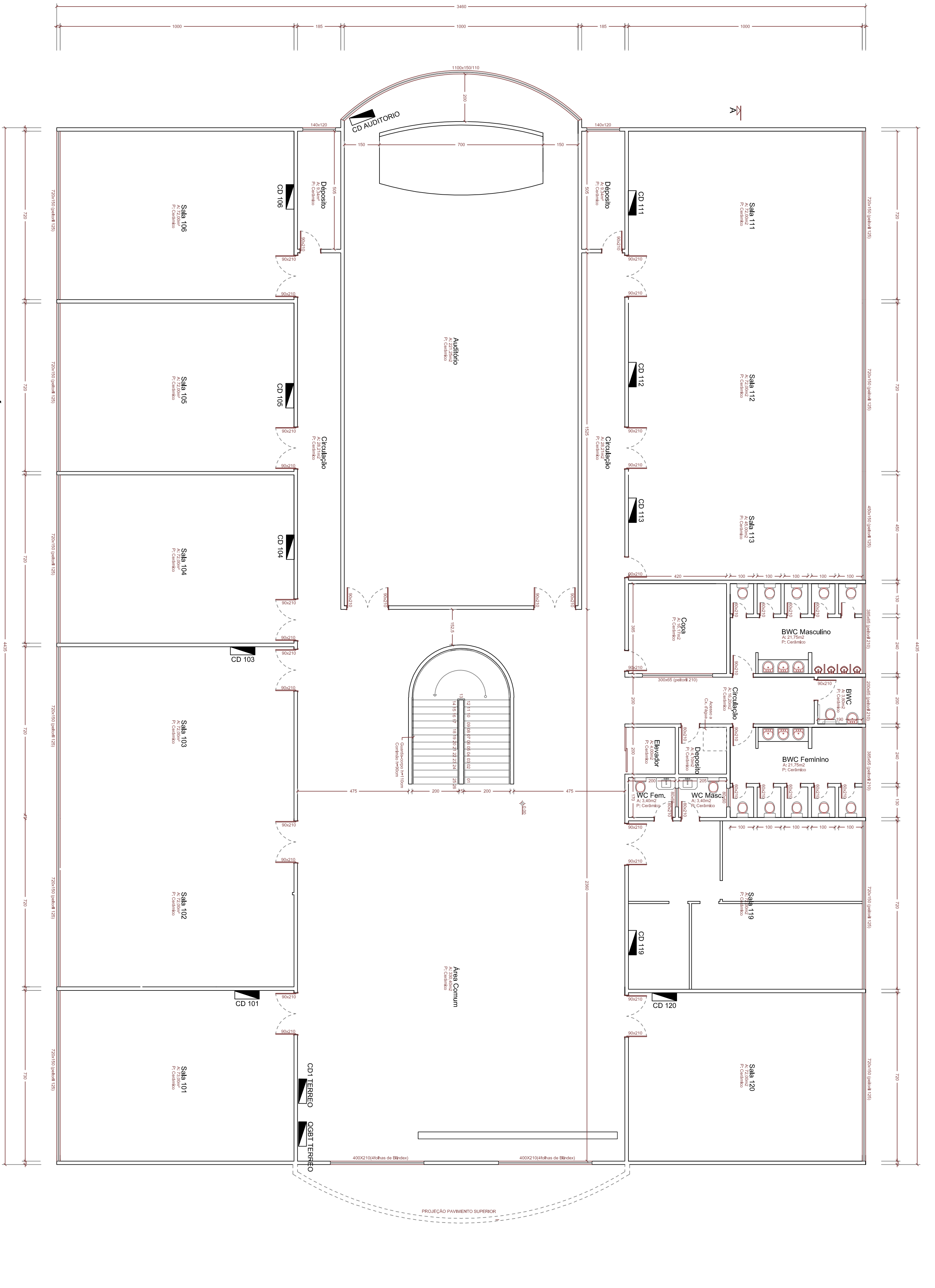

PLANTA BAIXA PAVIMENTO TÉRREO

Escala: 1/100 - Valor = 1,254x12,71cm

PRÉDIO PÚBLICO

JG Jauro Comniale PROJETOS

REGISTRADO: TÁRCIS Z. DOS SANTOS
 Eng.º Jauro C. Comniale/CRSRS/RS/480
 JCC
 INSTITUTO FEDERAL SUL-CARIBENSE

UNIDADE TECNOLÓGICA
 Rua Mariaela Lindner Porto, 98
 ANSÂNIO
 ARQUITETÔNICO AS BUILT
 A-01.1

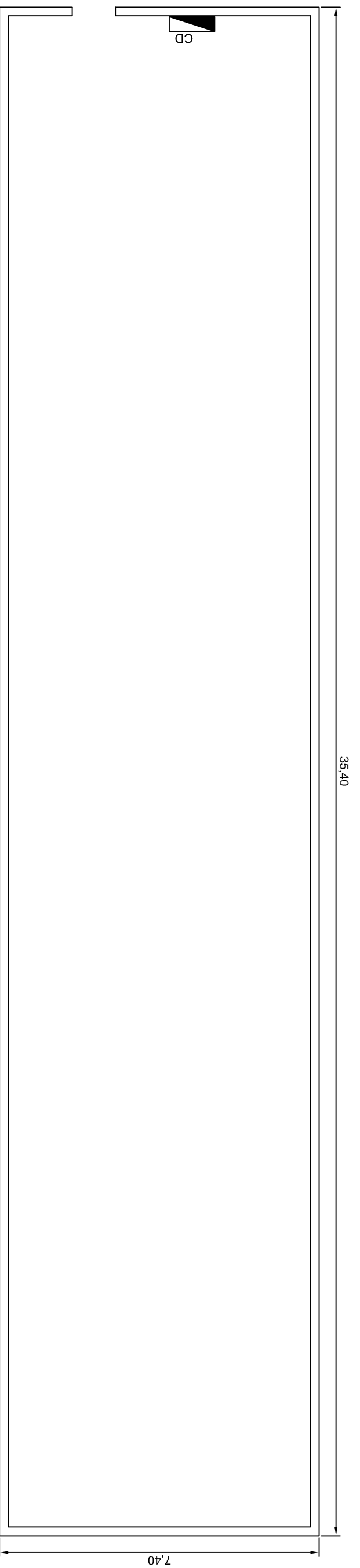
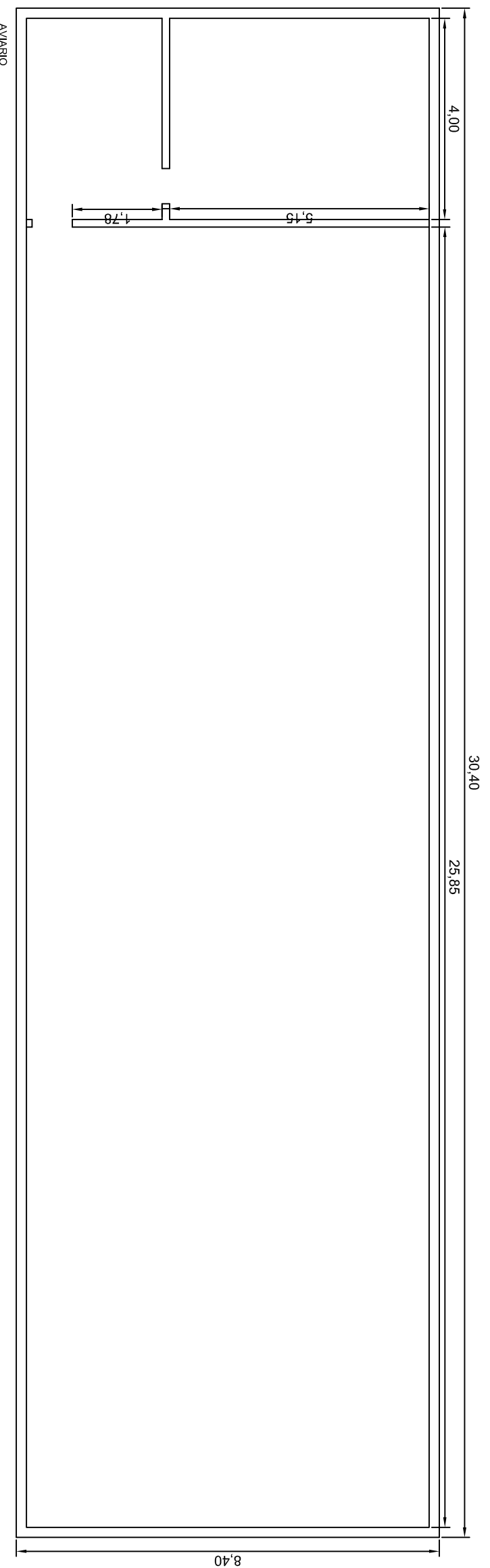
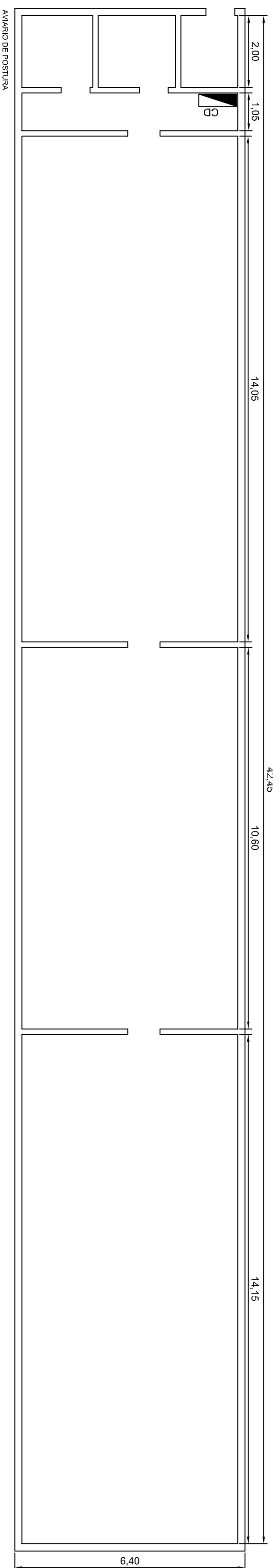

PRÉDIO PÚBLICO



Jauro Comunal PROJETOS

RESPONSÁVEL TÉCNICO P/ PROJETO
Eng.º Jauro C. Comunal-CREARS 8448D
PROPRIETÁRIO
INSTITUTO FEDERAL SUL CATARINENSE

DESENHO
JCC

OBRA
UNIDADE AGROTÉCNICA

ENDEREÇO
Estrada do Redentor, 5665

MUNICÍPIO
RIO DO SUL

PROJETO
ARQUITETÔNICO

ASSUNTO
AS BUILT ZOOTECNIA I

ESCALAS
1/100

DATA
JUN/2020

N.º PRANCHA
A-01. Z1A

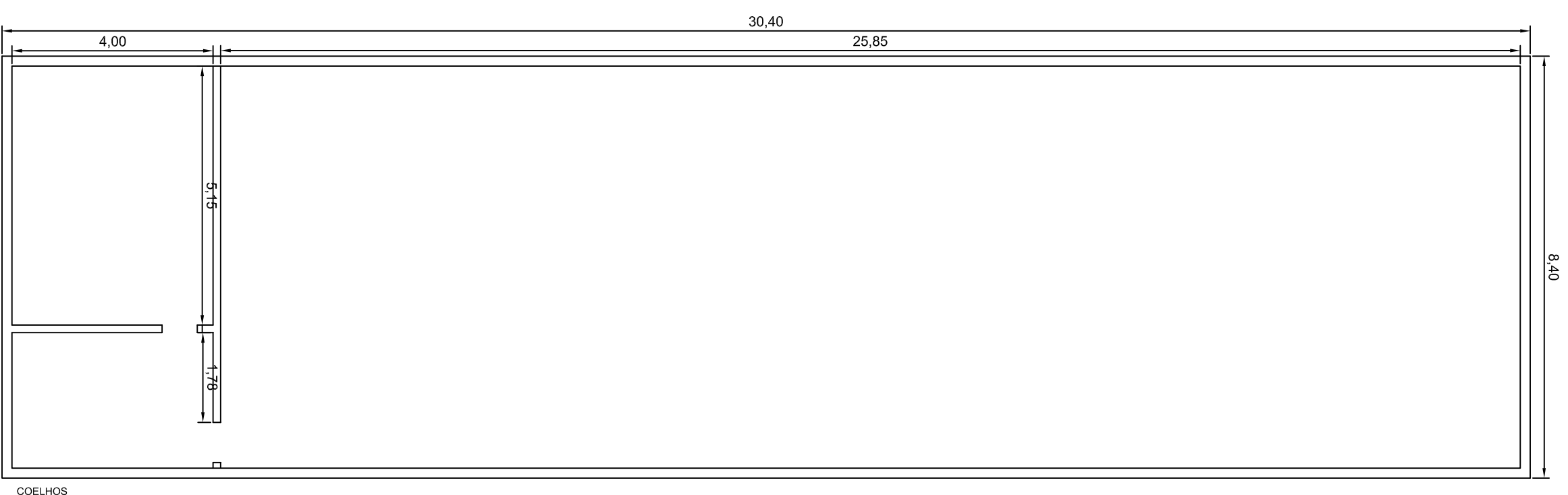
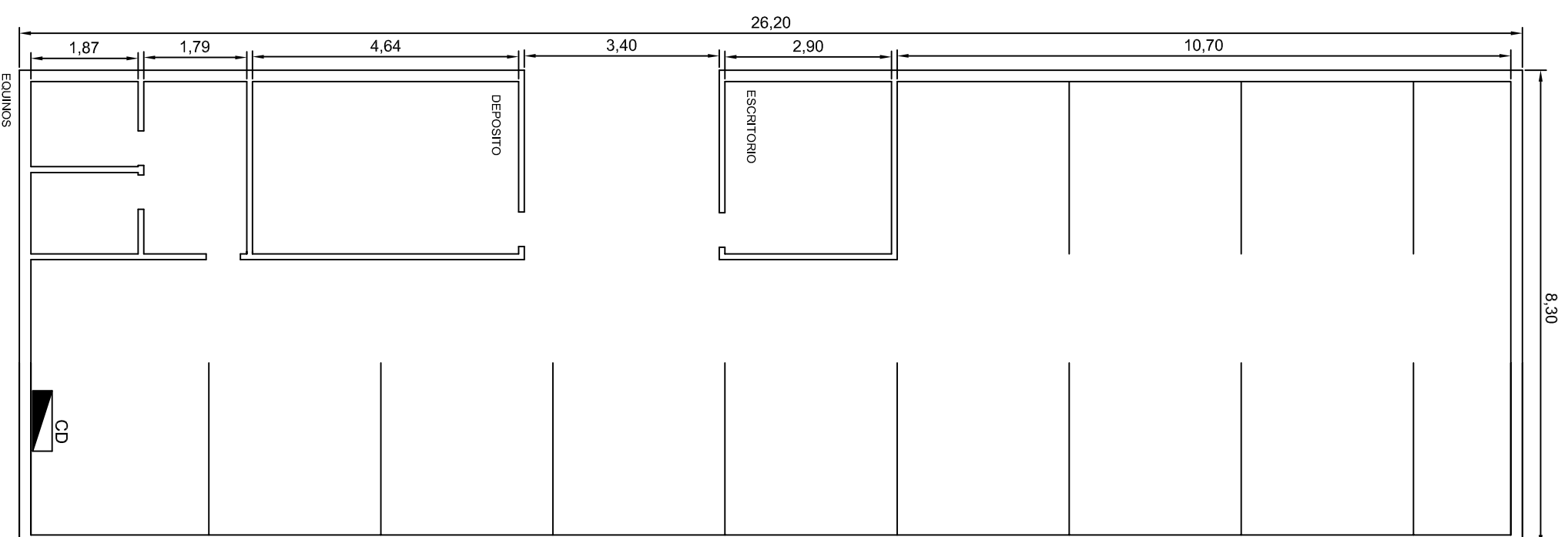

PRÉDIO PÚBLICO



Jauro Comunal PROJETOS

RESPONSÁVEL TÉCNICO P/ PROJETO
Eng.º Jauro C. Comunalis-CREARS 8448D
PROPRIETÁRIO
INSTITUTO FEDERAL SUL CATARINENSE

DESENHO
JCC

OBRA
UNIDADE AGROTÉCNICA

ENDEREÇO
Estrada do Redentor, 5665

MUNICÍPIO
RIO DO SUL

PROJETO
ARQUITETÔNICO

ASSUNTO
AS BUILT ZOOTECNIA I

ESCALAS
1/100

DATA
JUN/2020

N.º PRANCHA
A-01.Z1B

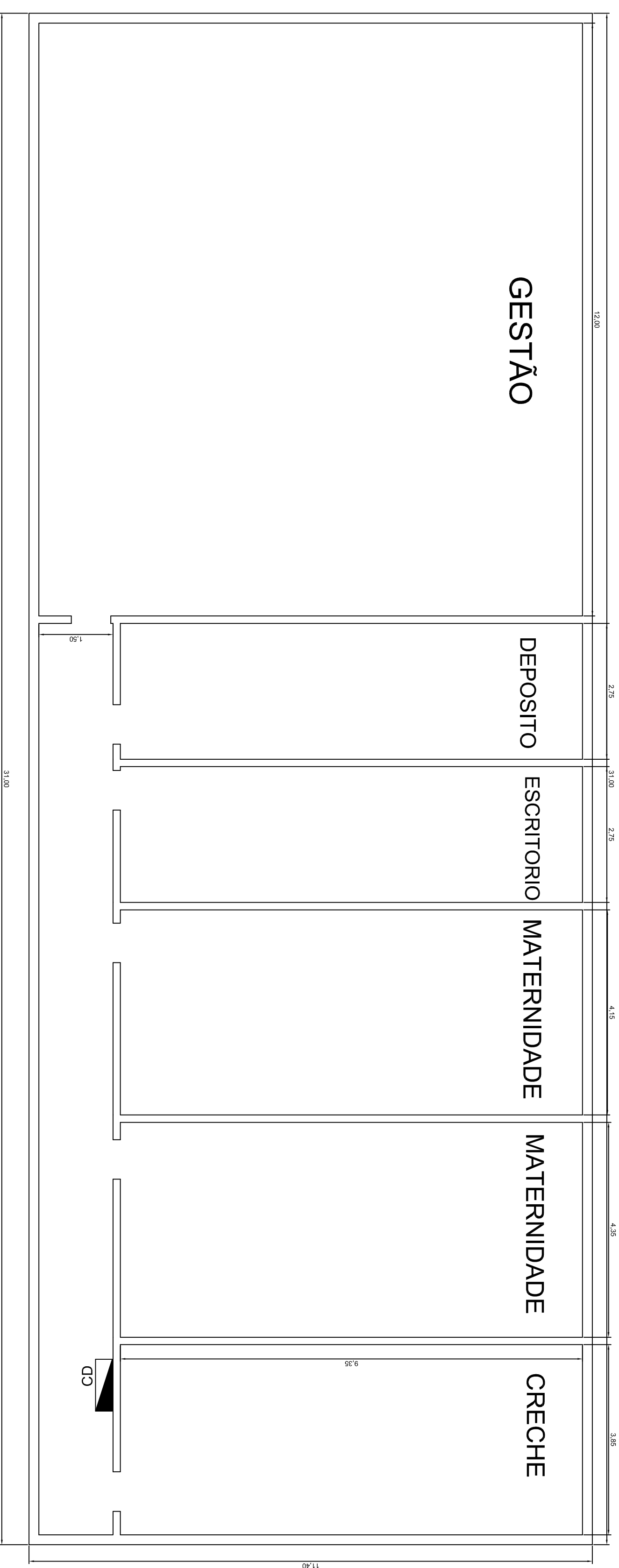
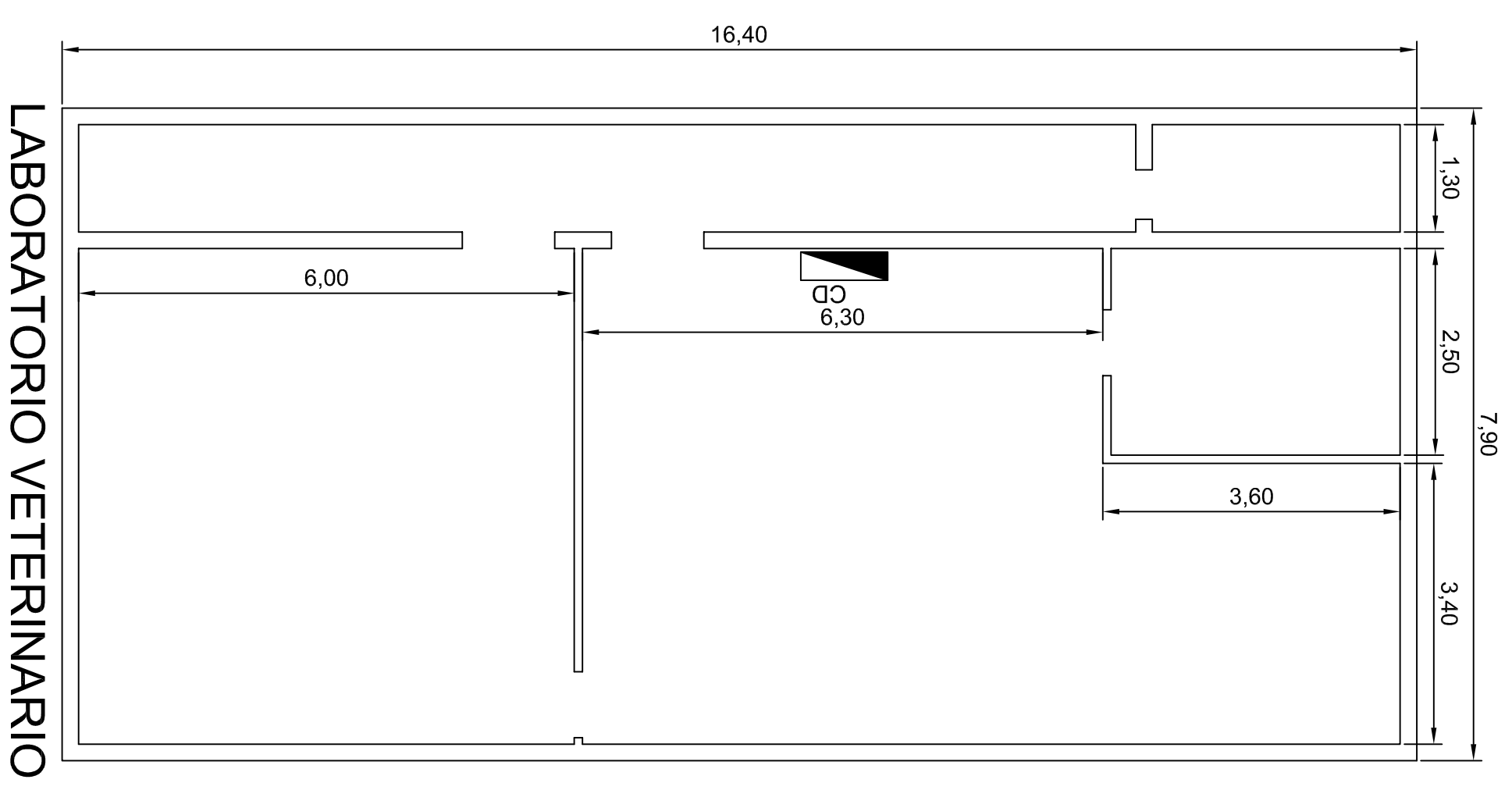
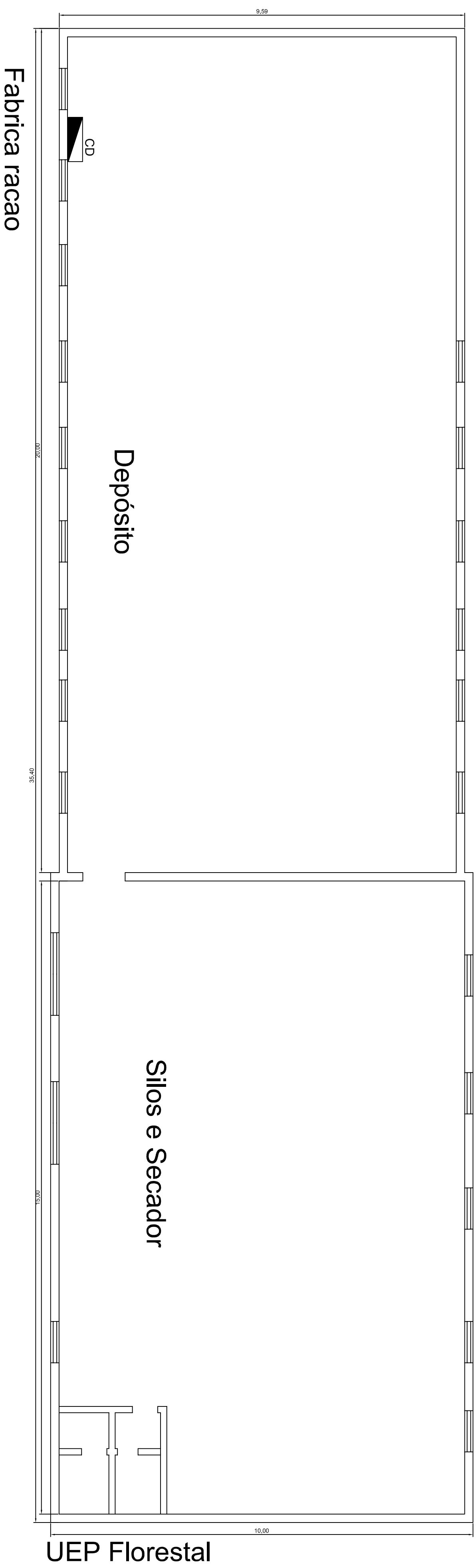

PRÉDIO PÚBLICO



Jauro Communele PROJETOS

RESPONSÁVEL TÉCNICO P/ PROJETO
Eng.º Jauro C. Communele-CREARS 8448D
PROPRIETÁRIO
INSTITUTO FEDERAL SUL CATARINENSE

DESENHO

JCC

OBRA

UNIDADE AGROTÉCNICA

ENDEREGO Estrada do Redentor, 5665

MUNICÍPIO RIO DO SUL

PROJETO

ARQUITETÔNICO

ASSUNTO

AS BUILT ZOO 2 (FABRICA DE RAÇÃO GRANJA - LAB VETERINARIO)

N.º PRANCHA

ESCALAS

1/100

DATA

JUN/2020

A-01.Z2

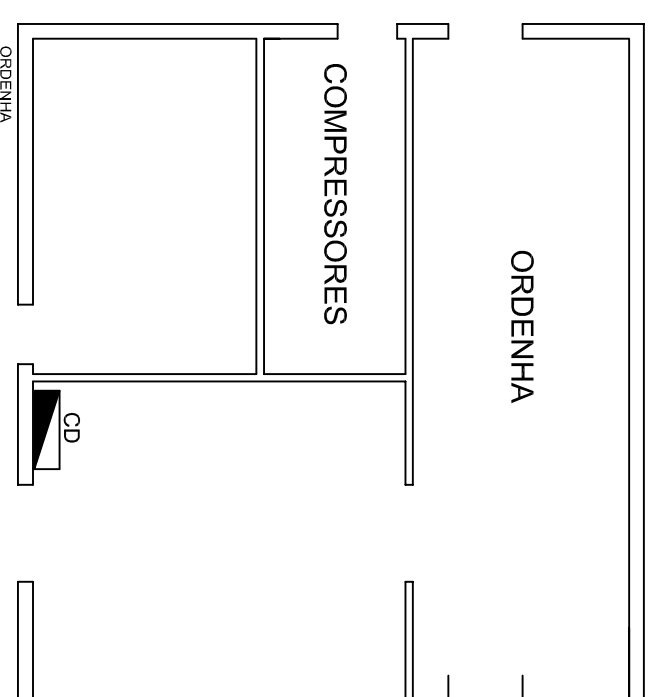
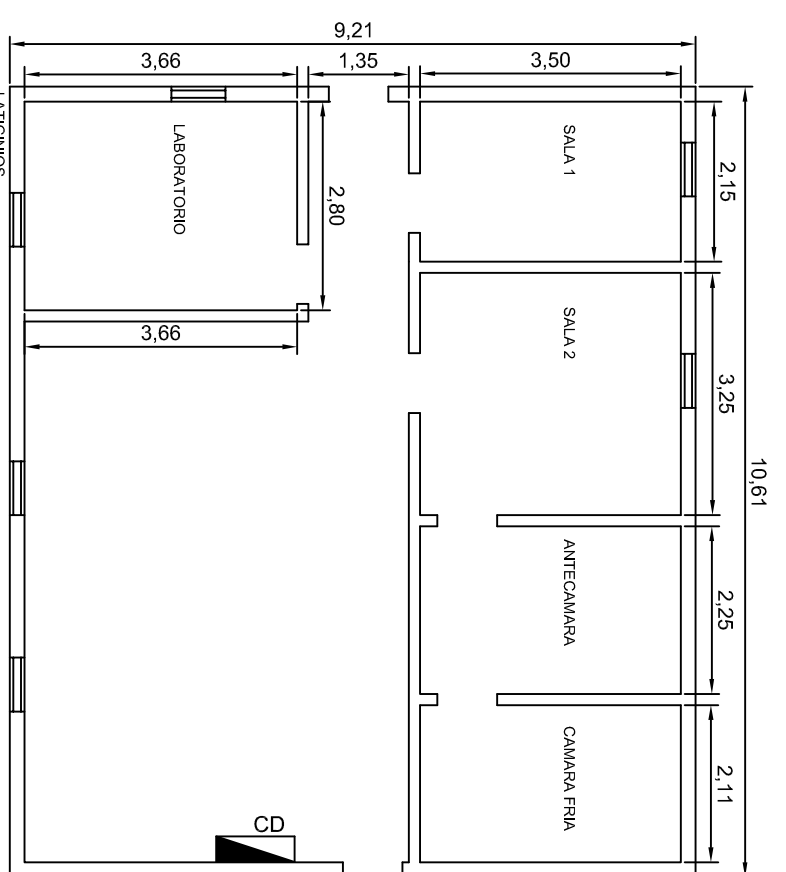
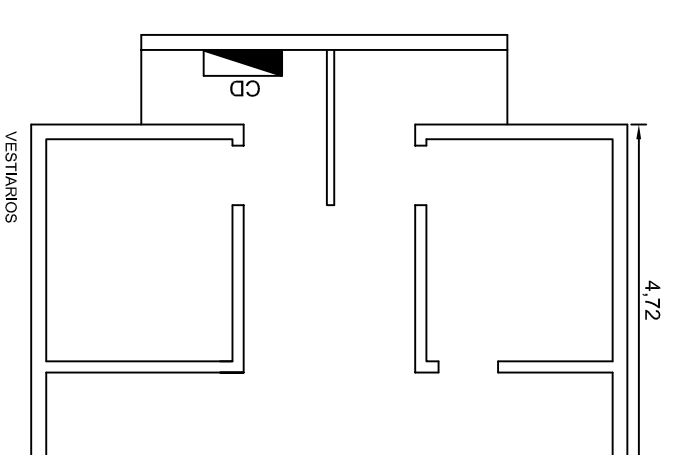
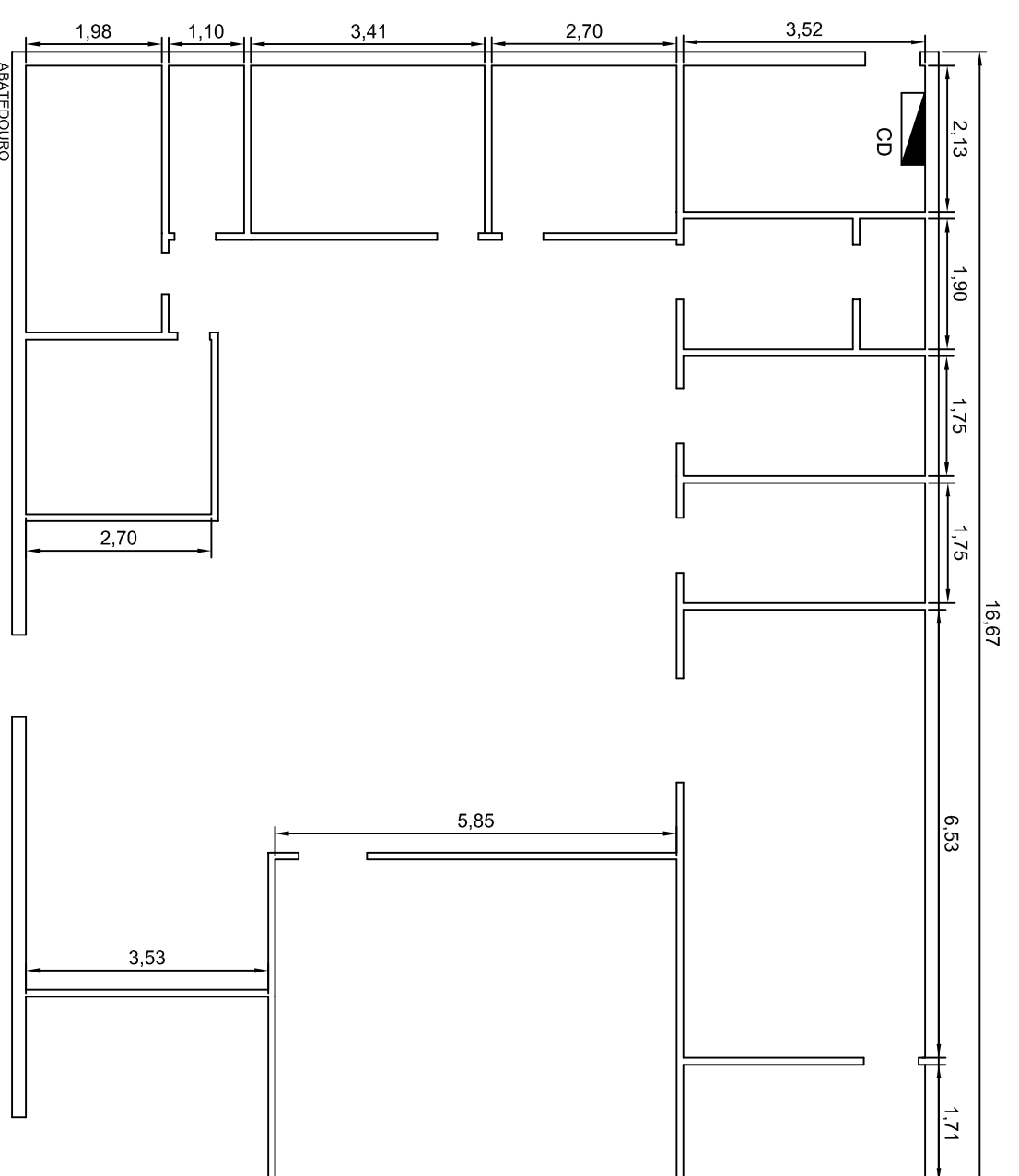
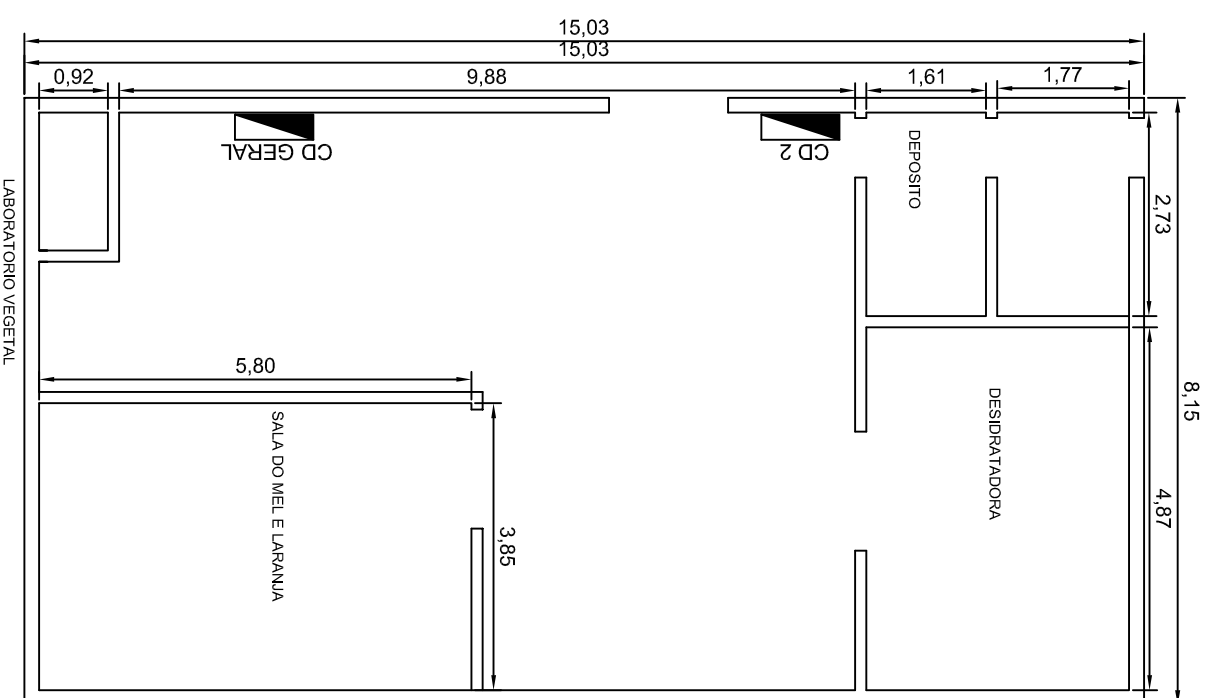

PRÉDIO PÚBLICO



Jauro Comunale PROJETOS

RESPONSÁVEL TÉCNICO P/ PROJETO
Eng.º Jauro C. Comunale-CREARS 8448D
PROPRIETÁRIO
INSTITUTO FEDERAL SUL CATARINENSE

DESENHO
JCC

OBRA	UNIDADE AGROTÉCNICA		
ENDEREÇO	Estrada do Redentor, 5665	MUNICÍPIO	RIO DO SUL
PROJETO	ARQUITETÔNICO	ASSUNTO	AS BUILT ZOOTECNIA III
ESCALAS	1/100	DATA	JUN/2020
			N.º PRANCHA A-01.Z3

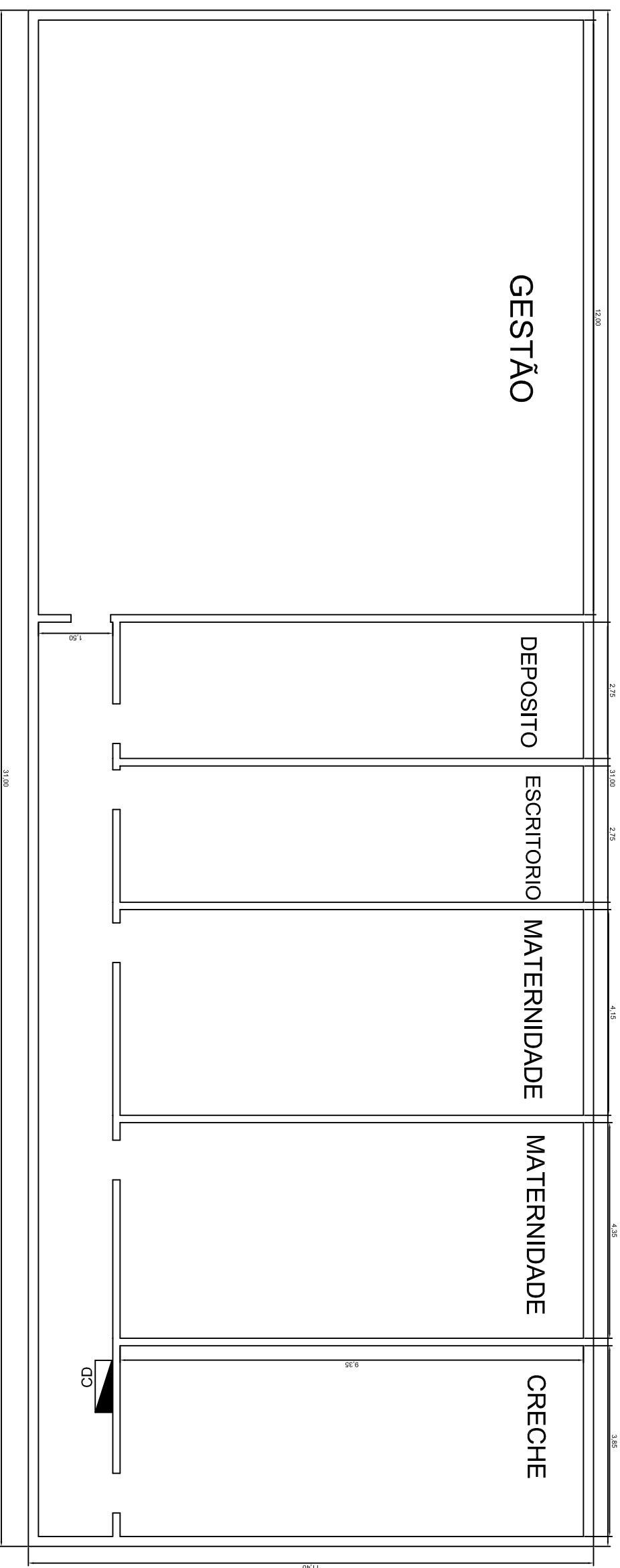

ZOOTENICA II

PRÉDIO PÚBLICO



Jauro Komunale PROJETOS

RESPONSÁVEL TÉCNICO P/ PROJETO	DESENHO
Eng.º Jauro C. Komunale-CREARS 8448D	JCC
PROPRIETÁRIO	
INSTITUTO FEDERAL SUL CATARINENSE	

OBRA		UNIDADE AGROTÉCNICA	
ENDEREÇO	Estrada do Redentor, 5665	MUNICÍPIO	RIO DO SUL
PROJETO	ARQUITETÔNICO	ASSUNTO	AS BUILT ZOOTENICA II
ESCALAS	1/100	DATA	JUN/2020
			N.º PRANCHA
			A-01.ZT

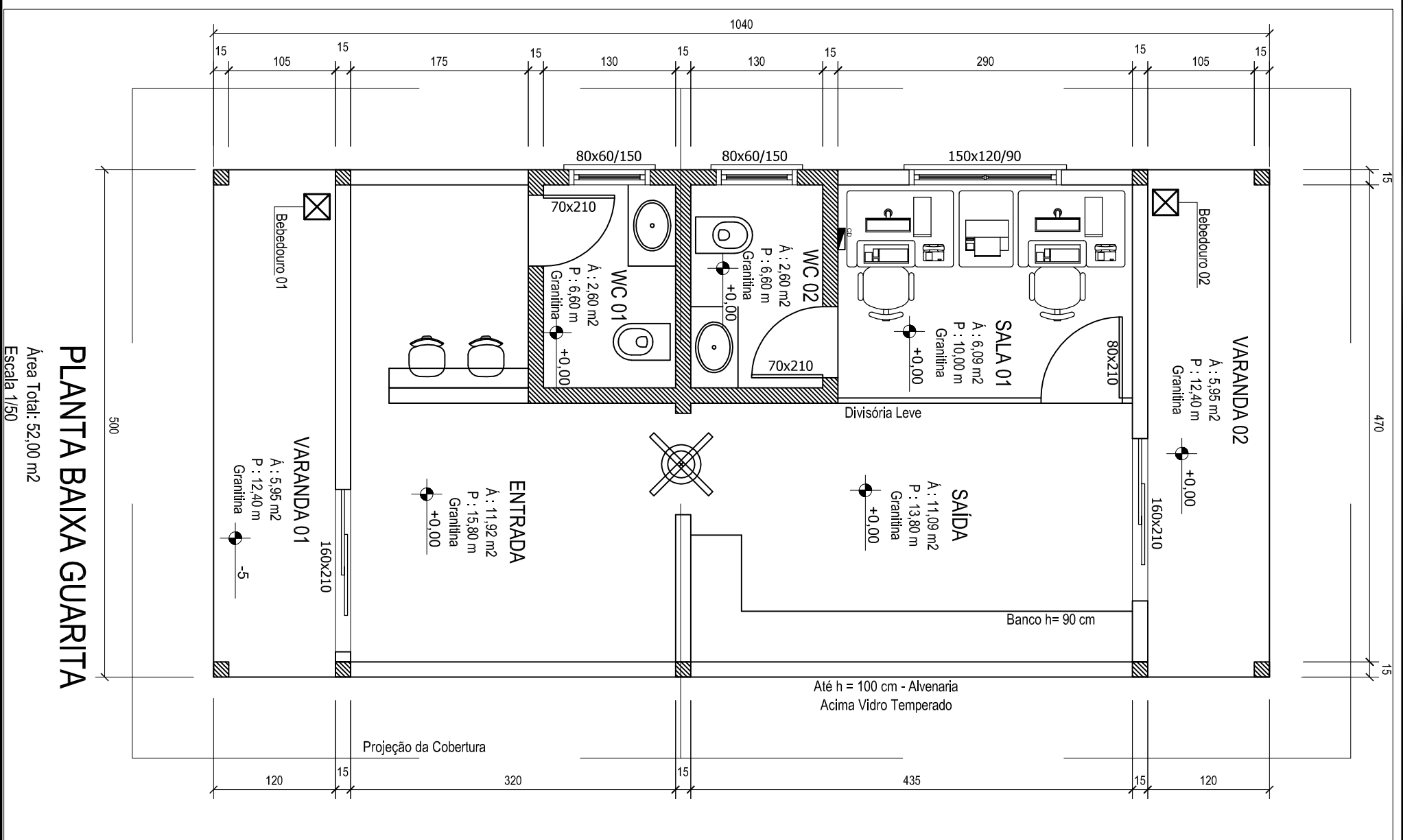

PRÉDIO PÚBLICO			
JG Jauro Komunale PROJETOS			
RESPONSÁVEL TÉCNICO P/ PROJETO Eng.º Jauro C. Komunale-CREARS 8448D		DESENHO JCC	
PROPRIETÁRIO INSTITUTO FEDERAL SUL CATARINENSE			
OBRAS UNIDADE AGROTÉCNICA			
ENDEREÇO Estrada do Redentor, 5665		MUNICÍPIO RIO DO SUL	
PROJETO ARQUITETÔNICO		ASSUNTO AS BUILT GUARITA	
ESCALAS 1/50		DATA JUN/2020	
			N.º PRANCHA A-01.G

PLANTA BAIXA GUARITA

Área Total: 52,00 m²
Escala 1/50

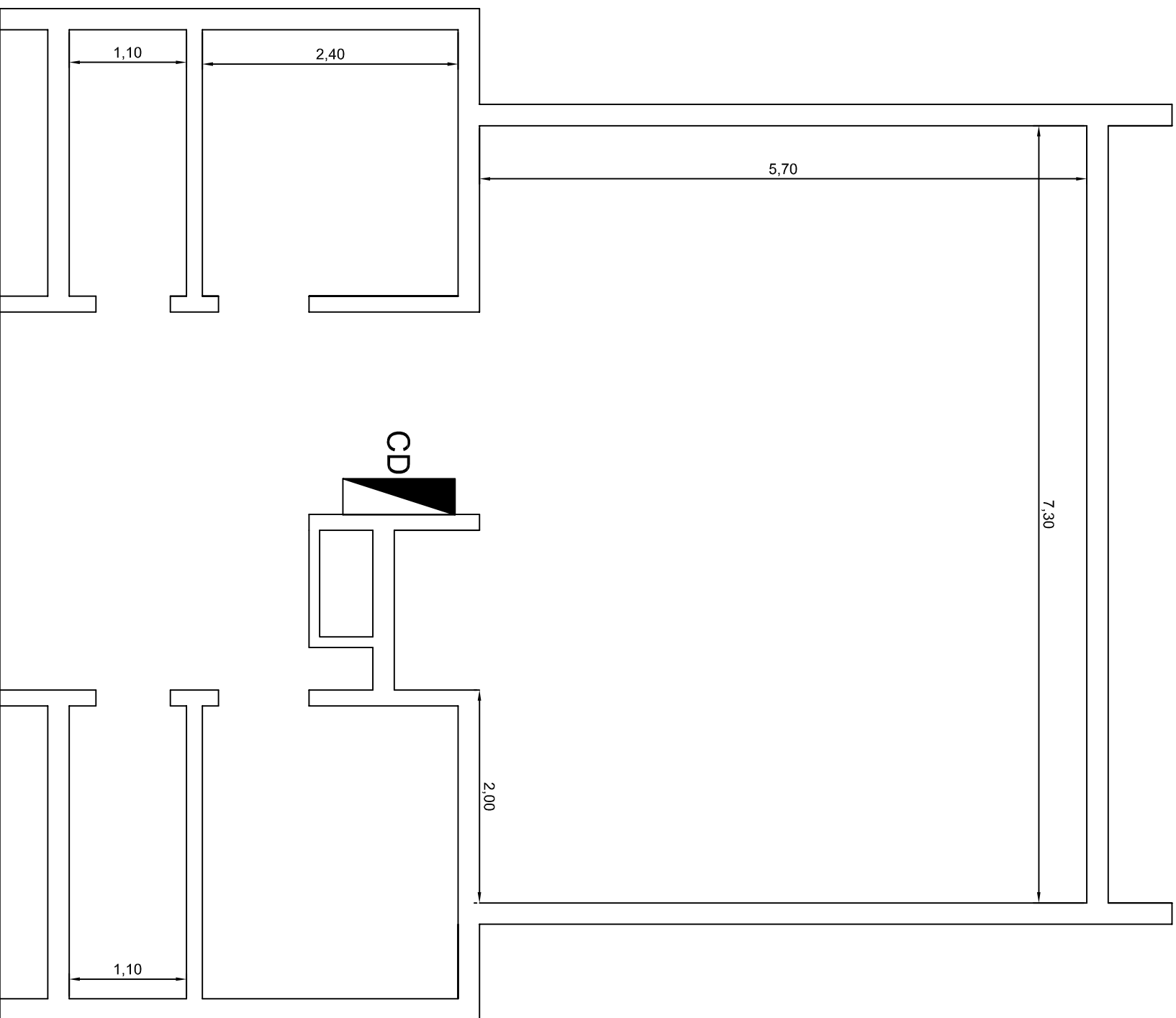

UEP Agronomia 2/3

PRÉDIO PÚBLICO



Jauro Comunale PROJETOS

RESPONSÁVEL TÉCNICO P/ PROJETO

Eng.º Jauro C. Comunale-CREARS 8448D

PROPRIETÁRIO

INSTITUTO FEDERAL SUL CATARINENSE

DESENHO

JCC

OBRA

UNIDADE AGROTÉCNICA

ENDEREÇO

Estrada do Redentor, 5665

MUNICÍPIO

RIO DO SUL

PROJETO

ARQUITETÔNICO

ASSUNTO

AS BUILT UEP AGRONOMIA 2/3

N.º PRANCHA

A-01.ZG

ESCALAS

1/50

DATA

JUN/2020

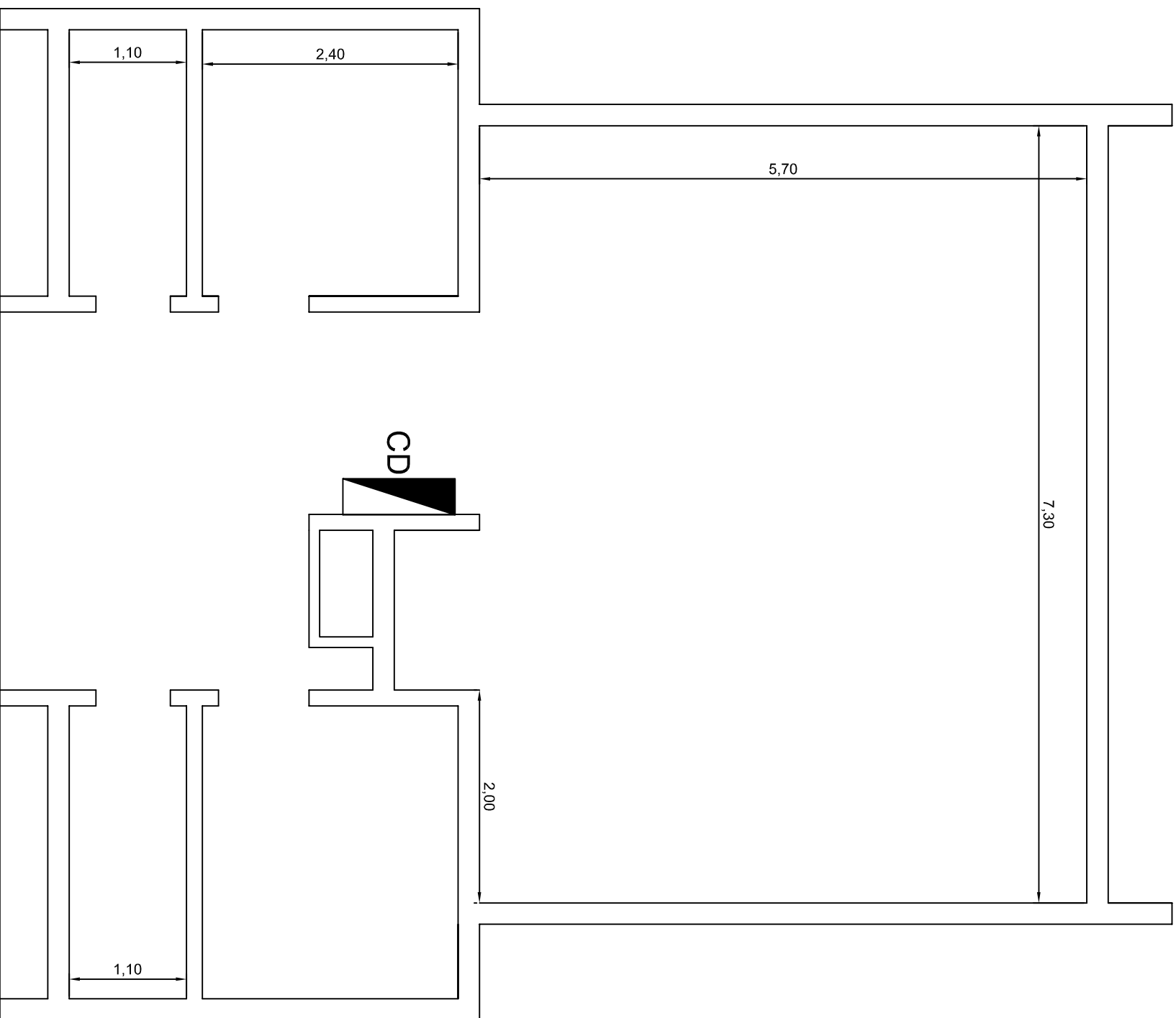

UEP Agronomia 2/3

PRÉDIO PÚBLICO



Jauro Communele PROJETOS

RESPONSÁVEL TÉCNICO P/ PROJETO

Eng.º Jauro C. Communele-CREARS 8448D

PROPRIETÁRIO

INSTITUTO FEDERAL SUL CATARINENSE

DESENHO

JCC

OBRA

UNIDADE AGROTÉCNICA

ENDEREÇO

Estrada do Redentor, 5665

MUNICÍPIO

RIO DO SUL

PROJETO

ARQUITETÔNICO

ASSUNTO

AS BUILT UEP AGRONOMIA 2/3

N.º PRANCHA

A-01.ZG

ESCALAS

1/50

DATA

JUN/2020

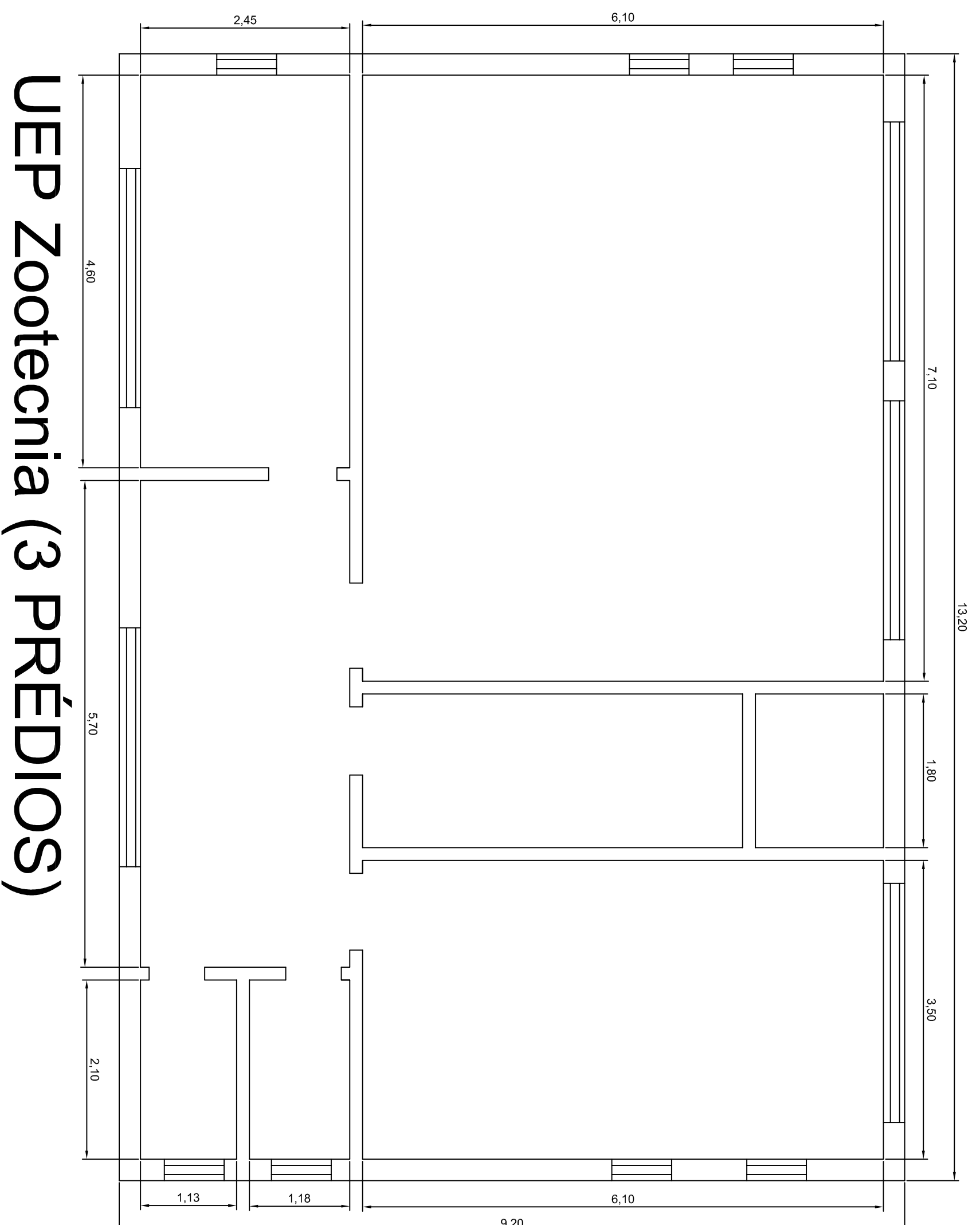

UEP Zootecnia (3 PRÉDIOS)

PRÉDIO PÚBLICO



Jauro Komunale PROJETOS

RESPONSÁVEL TÉCNICO P/ PROJETO
Eng.º Jauro C. Komunale-CREARS 8448D
PROPRIETÁRIO
INSTITUTO FEDERAL SUL CATARINENSE

DESENHO
JCC

OBRA

UNIDADE AGROTÉCNICA

ENDEREÇO Estrada do Redentor, 5665

MUNICÍPIO
RIO DO SUL

PROJETO

ARQUITETÔNICO

ASSUNTO

AS BUILT UEP ZOOTENIA

ESCALAS

1/50

DATA

JUN/2020

N.º PRANCHA

A-01.ZA

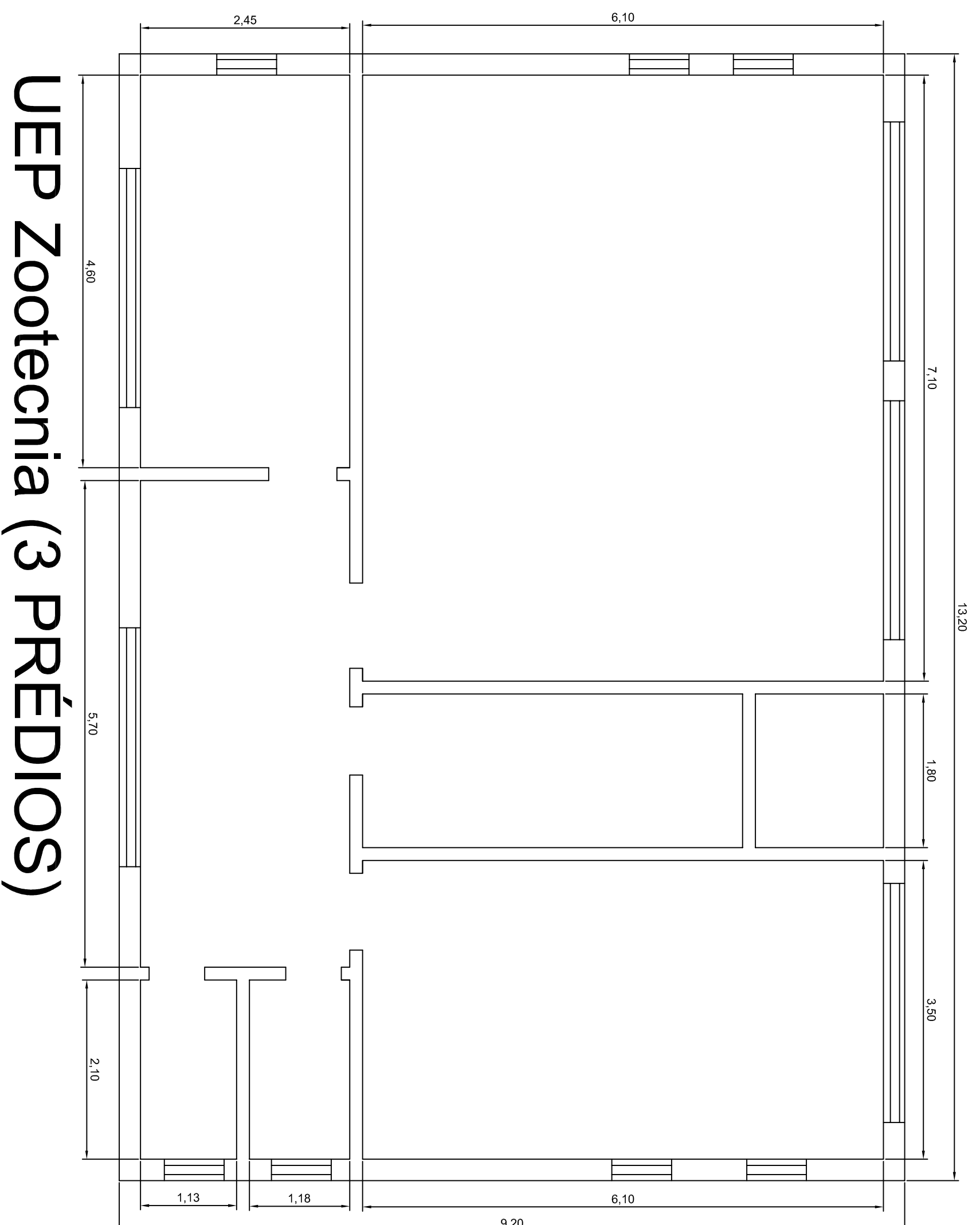

UEP Zootecnia (3 PRÉDIOS)

PRÉDIO PÚBLICO



Jauro Comunale PROJETOS

RESPONSÁVEL TÉCNICO P/ PROJETO
Eng.º Jauro C. Comunale-CREARS 8448D
PROPRIETÁRIO
INSTITUTO FEDERAL SUL CATARINENSE

DESENHO
JCC

OBRA

UNIDADE AGROTÉCNICA

ENDEREÇO Estrada do Redentor, 5665

MUNICÍPIO
RIO DO SUL

PROJETO

ARQUITETÔNICO

ASSUNTO

AS BUILT UEP ZOOTENIA

ESCALAS
1/50

DATA
JUN/2020

N.º PRANCHA
A-01.ZA

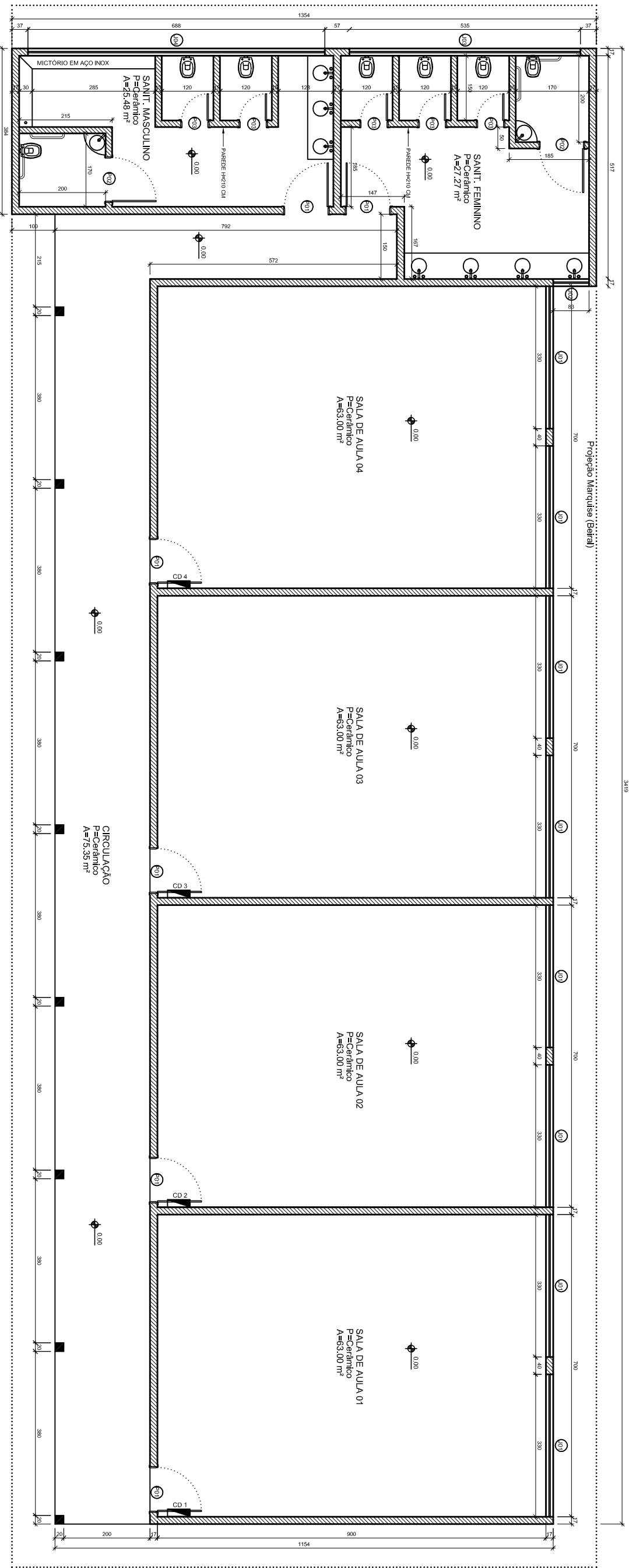

PRÉDIO PÚBLICO



Jauro Comunale PROJETOS

RESPONSÁVEL TÉCNICO P/ PROJETO
Eng.º Jauro C. Comunale-CEVARS 9448D
PROPRIETÁRIO
INSTITUTO FEDERAL SUL OYARIENSE

DESENHO
JCC

UBRA
UNIDADE AGROTECNICA

ENDEREÇO Estrada do Redentor, 5665

MUNICÍPIO
RIO DO SUL

PROJETO ARQUITETÔNICO

ASSUNTO AS BUILT 90000 C

N.º FOLHA
A-01.BC

ESCALAS 1/100
DATA JUN/2020

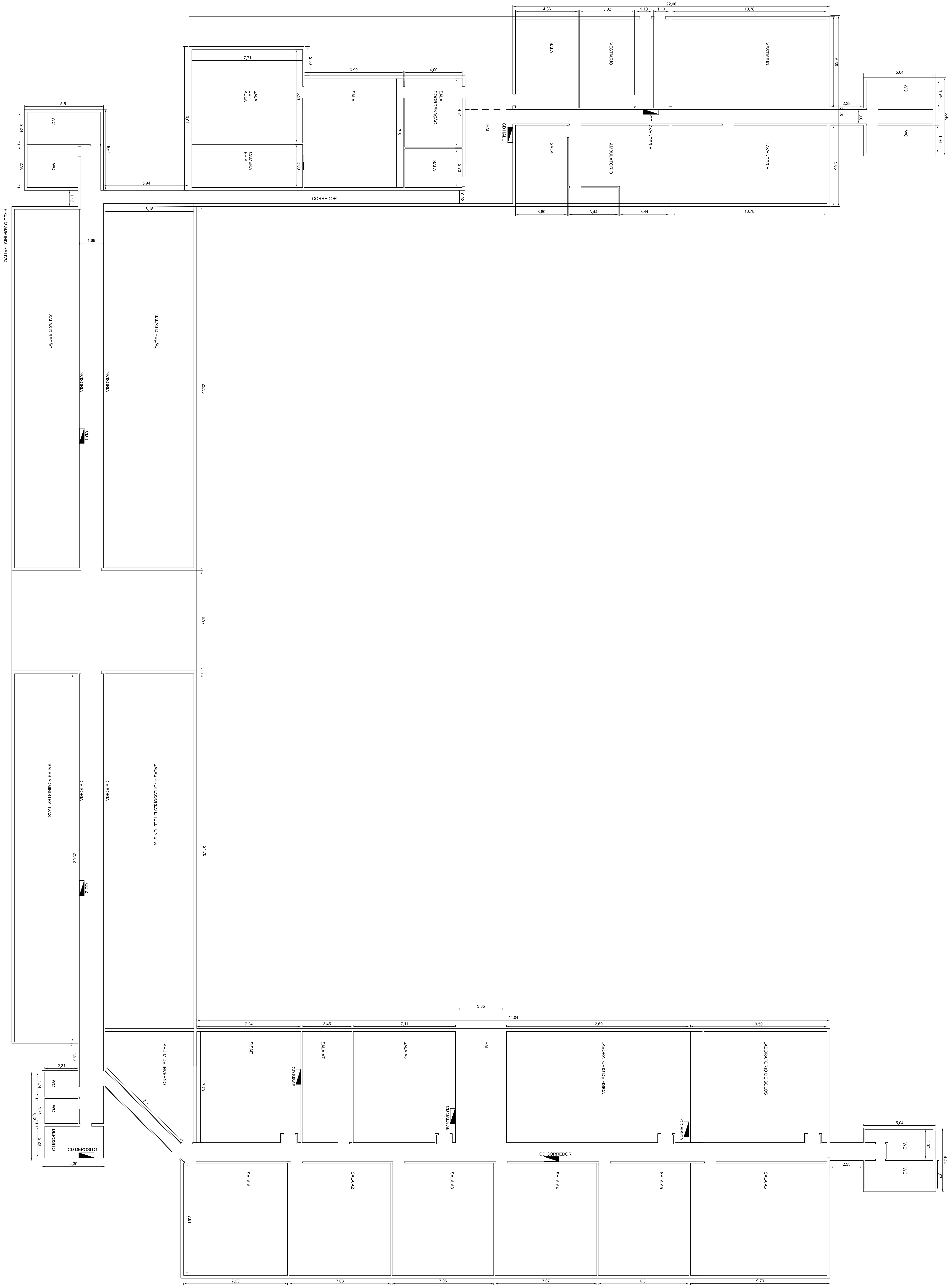

PRÉDIO ADMINISTRATIVO

PRÉDIO PÚBLICO

JGC Jauro Comunale PROJETOS

RESERVANTE TÉCNICO PROJETOS
 REPRESENTANTE: CARLOS EDUARDO DE SOUZA
 INSTITUICAO FEDERAL DE GOVERNOS
 JOC

TITULO: LINDAIAZ ARQUITETONICA
 PROJETOS: ESTUDO DE PROPOSTA DE PROJETO ARQUITETONICO
 PROJETO: ARQUITETONICO AS SALAS ADMINISTRATIVAS CENTRAL
 TITULO: LINDAIAZ ARQUITETONICA
 PROJETOS: ESTUDO DE PROPOSTA DE PROJETO ARQUITETONICO
 PROJETO: ARQUITETONICO AS SALAS ADMINISTRATIVAS CENTRAL

PROJETO: ARQUITETONICO AS SALAS ADMINISTRATIVAS CENTRAL
 TITULO: LINDAIAZ ARQUITETONICA
 PROJETOS: ESTUDO DE PROPOSTA DE PROJETO ARQUITETONICO
 PROJETO: ARQUITETONICO AS SALAS ADMINISTRATIVAS CENTRAL

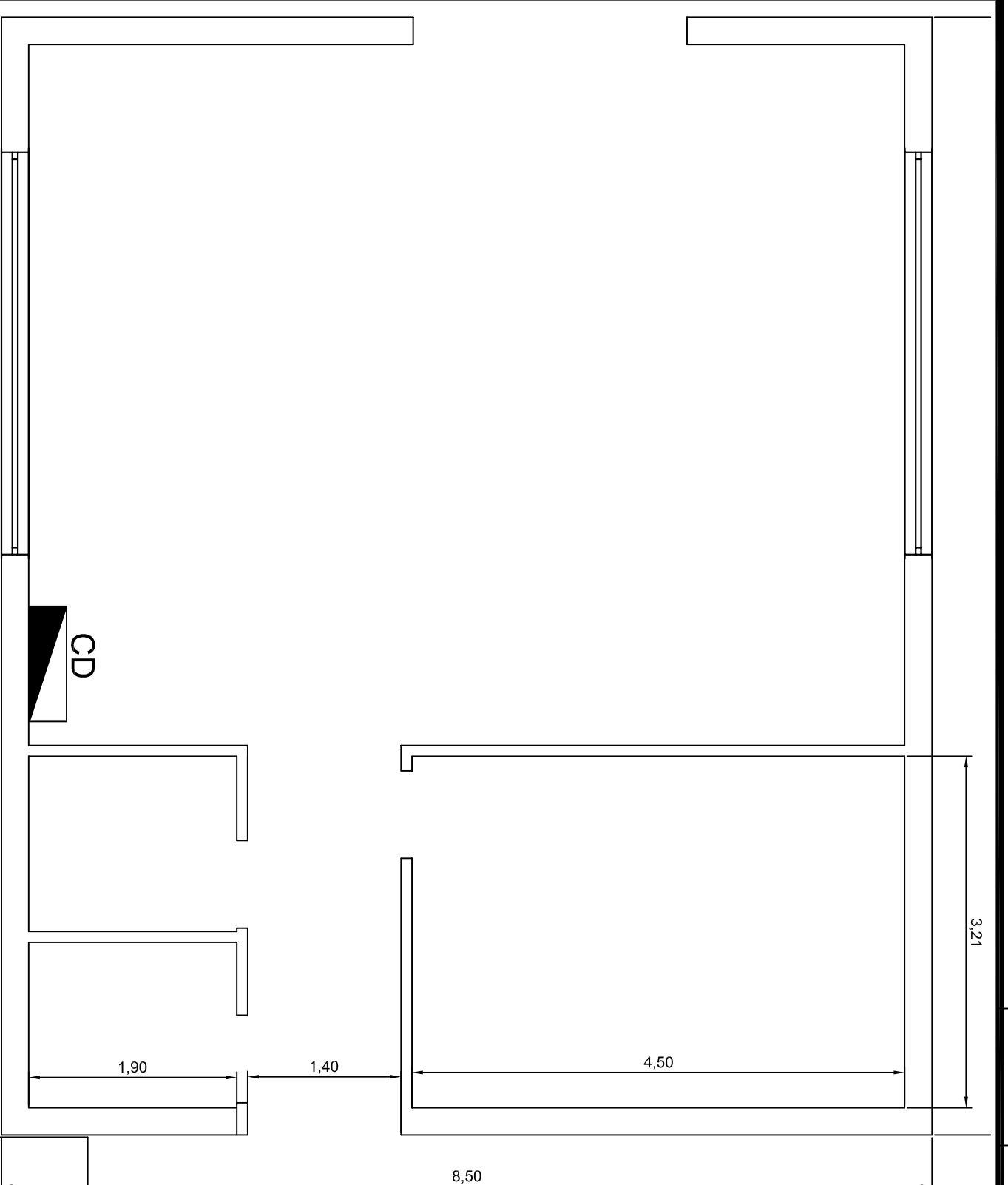

PRÉDIO PÚBLICO



Jauro Komunale PROJETOS

RESPONSÁVEL TÉCNICO P/ PROJETO
Eng.º Jauro C. Komunale-CREARS 8448D
PROPRIETÁRIO
INSTITUTO FEDERAL SUL CATARINENSE

DESENHO

JCC

OBRA

UNIDADE AGROTÉCNICA

ENDEREÇO

Estrada do Redentor, 5665

MUNICÍPIO

RIO DO SUL

PROJETO

ARQUITETÔNICO

ASSUNTO

AS BUILT AGROECOLOGIA 2

N.º PRANCHA

A-01.A2

ESCALAS

1/50

DATA

JUN/2020

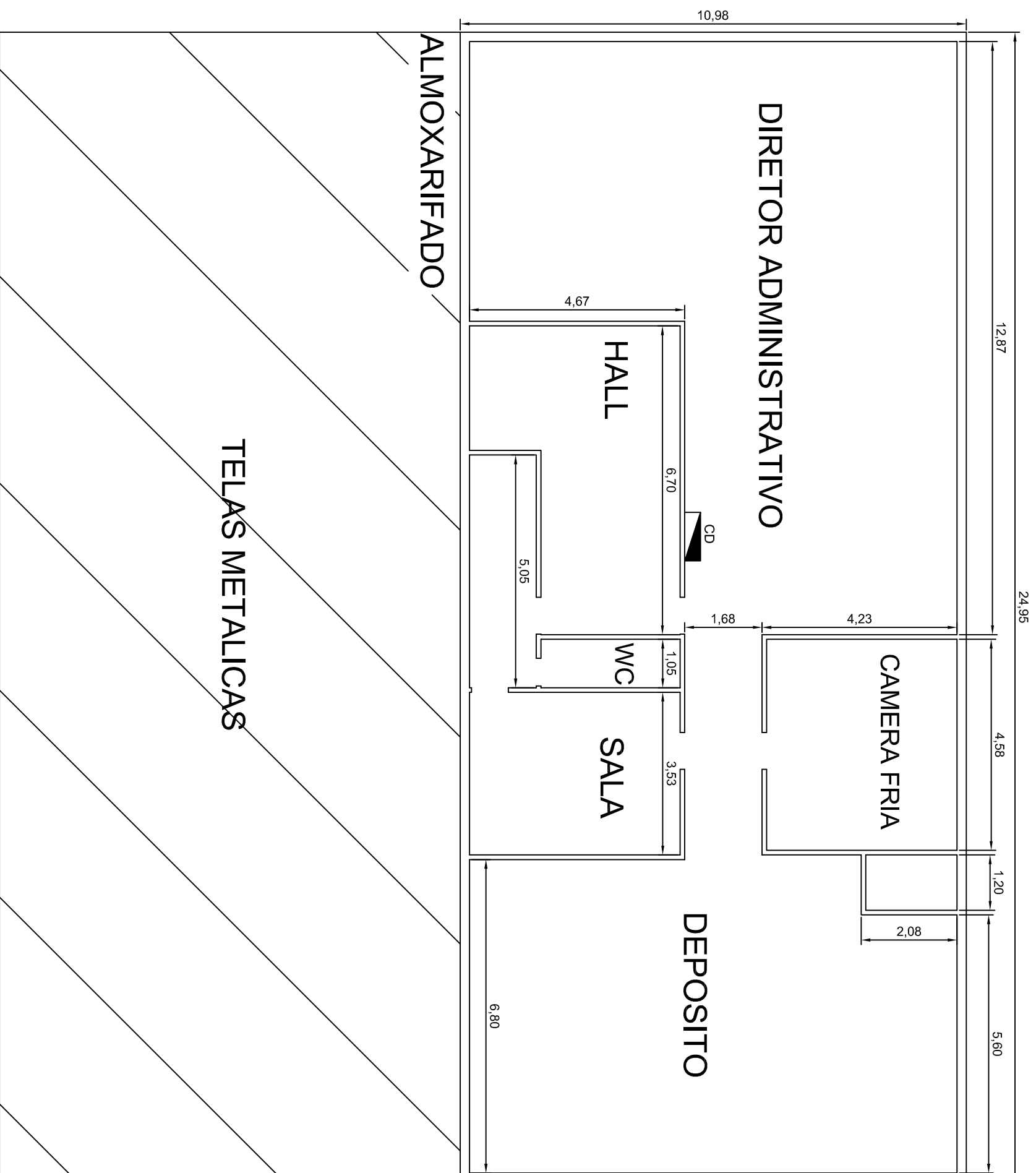

PRÉDIO PÚBLICO



Jauro Comunale PROJETOS

RESPONSÁVEL TÉCNICO P/ PROJETO
Eng.º Jauro C. Comunale-CREARS 8448D

PROPRIETÁRIO
INSTITUTO FEDERAL SUL CATARINENSE

DESENHO
JCC

OBRA
UNIDADE AGROTÉCNICA

ENDEREÇO
Estrada do Redentor, 5665

MUNICÍPIO
RIO DO SUL

PROJETO
ARQUITETÔNICO

ASSUNTO
AS BUILT ALMOXARIFADO

ESCALAS
1/50

DATA
JUN/2020

N.º PRANCHA
A-01, AL

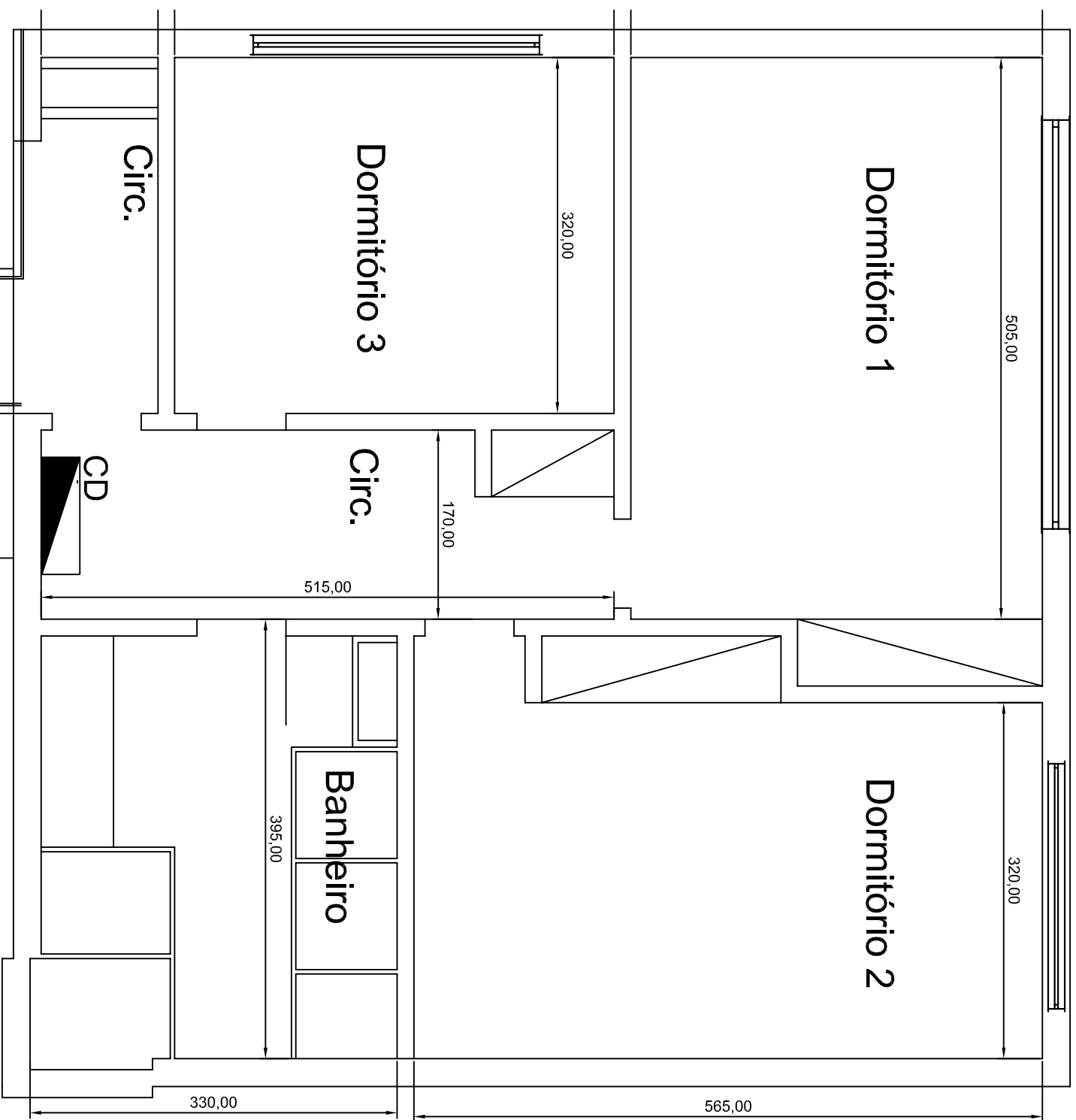

**PLANTA BAIXA
ALOJAMENTOS**
Escala 1/50

**TOTAL DE 15
ALOJAMENTOS**

PRÉDIO PÚBLICO



Jauro Comunale PROJETOS

RESPONSÁVEL TÉCNICO P/ PROJETO

Eng.º Jauro C. Comunale-CREARS 8448D

PROPRIETÁRIO

INSTITUTO FEDERAL SUL CATARINENSE

DESENHO

JCC

OBRA

UNIDADE AGROTÉCNICA

ENDEREÇO

Estrada do Redentor, 5665

MUNICÍPIO

RIO DO SUL

PROJETO

ARQUITETÔNICO

ASSUNTO

AS BUILT ALOJAMENTOS
MASCULINOS

N.º PRANCHA

A-01.AM

ESCALAS

1/50

DATA

JUN/2020

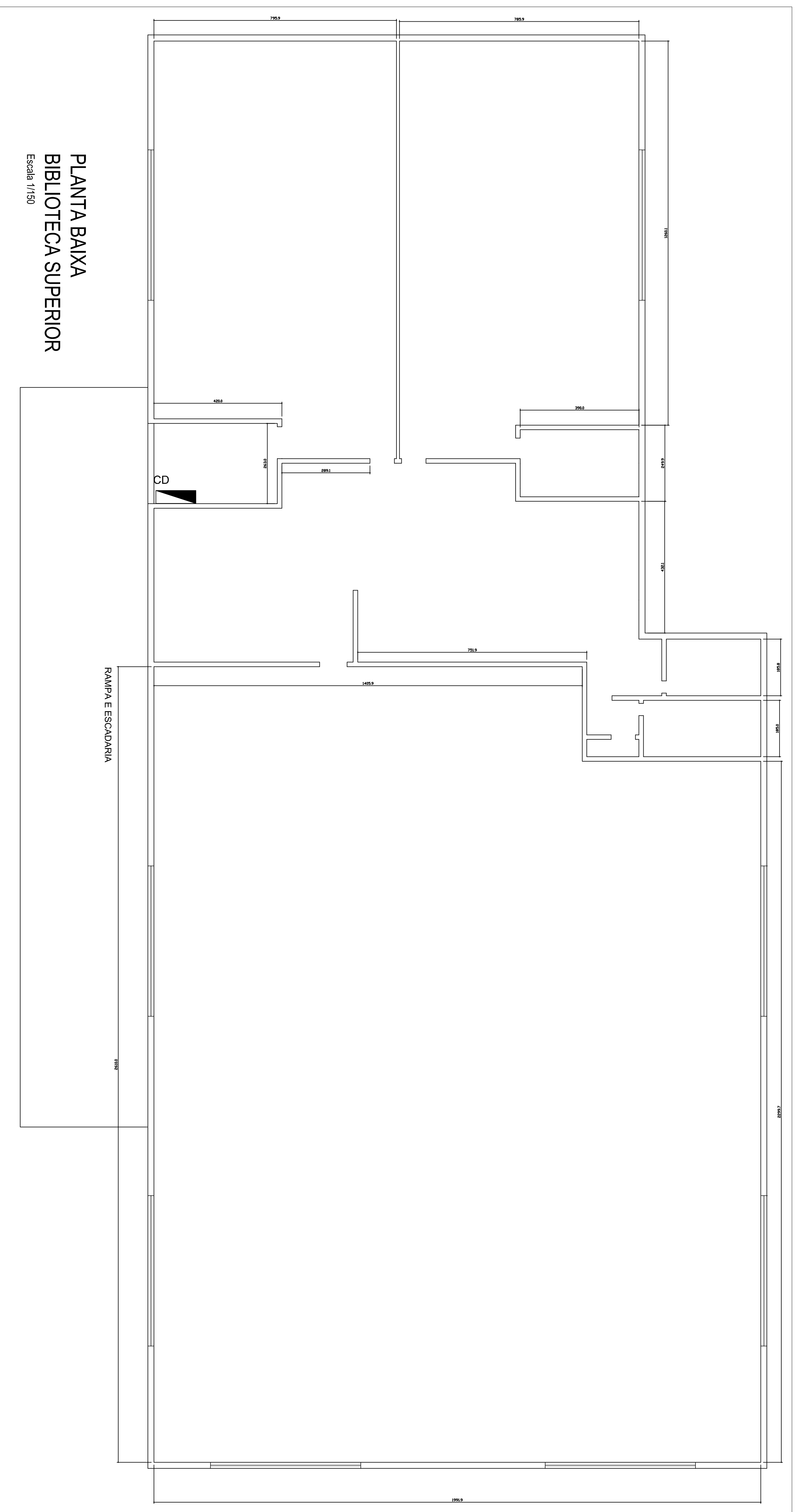

PLANTA BAIXA
BIBLIOTECA SUPERIOR

Escala 1/150

RAMPA E ESCADARIA

PRÉDIO PÚBLICO



Jauro Comunale PROJETOS

RESPONSÁVEL TÉCNICO P/ PROJETO	RESPONSÁVEL
Eng.º Jauro C. Comunale-CHENS 8448D	JCC
PROPRIETÁRIO	
INSTITUTO FEDERAL SUL CATARINENSE	
TÍTULO	
UNIDADE AGROTÉCNICA	
TÉCNICO	
Estada do Redentor, 5665	
PROJETO	
ARQUITETÔNICO	
ASSUNTO	
AS BULT BIBLIOTECA SUPERIOR	
MUNICÍPIO	
RIO DO SUL	
N.º PARANÁ	
A-01.BS	
ESCALAS	
1/100	
DATA	
JUN/2020	

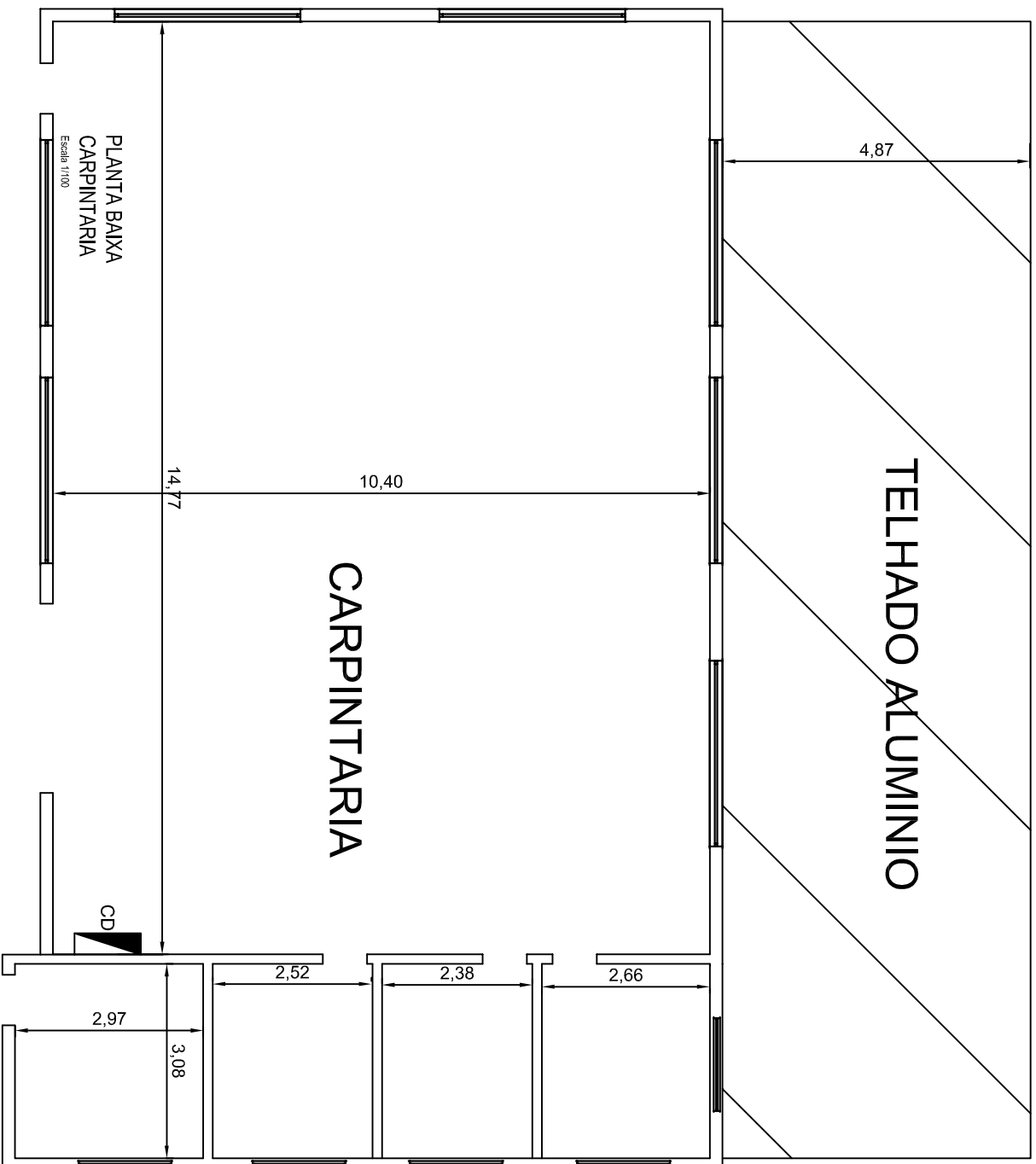

PRÉDIO PÚBLICO



Jauro Comunale PROJETOS

RESPONSÁVEL TÉCNICO P/ PROJETO
 Eng.º Jauro C. Comunale-CREARS 8448D
 PROPRIETÁRIO
 INSTITUTO FEDERAL SUL CATARINENSE

DESENHO

JCC

OBRA
 UNIDADE AGROTÉCNICA

ENDEREÇO
 Estrada do Redentor, 5665

MUNICÍPIO
 RIO DO SUL

PROJETO
 ARQUITETÔNICO

ASSUNTO

AS BUILT CARPINTARIA

N.º PRANCHA

A-01.CA

ESCALAS
 1/50

DATA
 JUN/2020

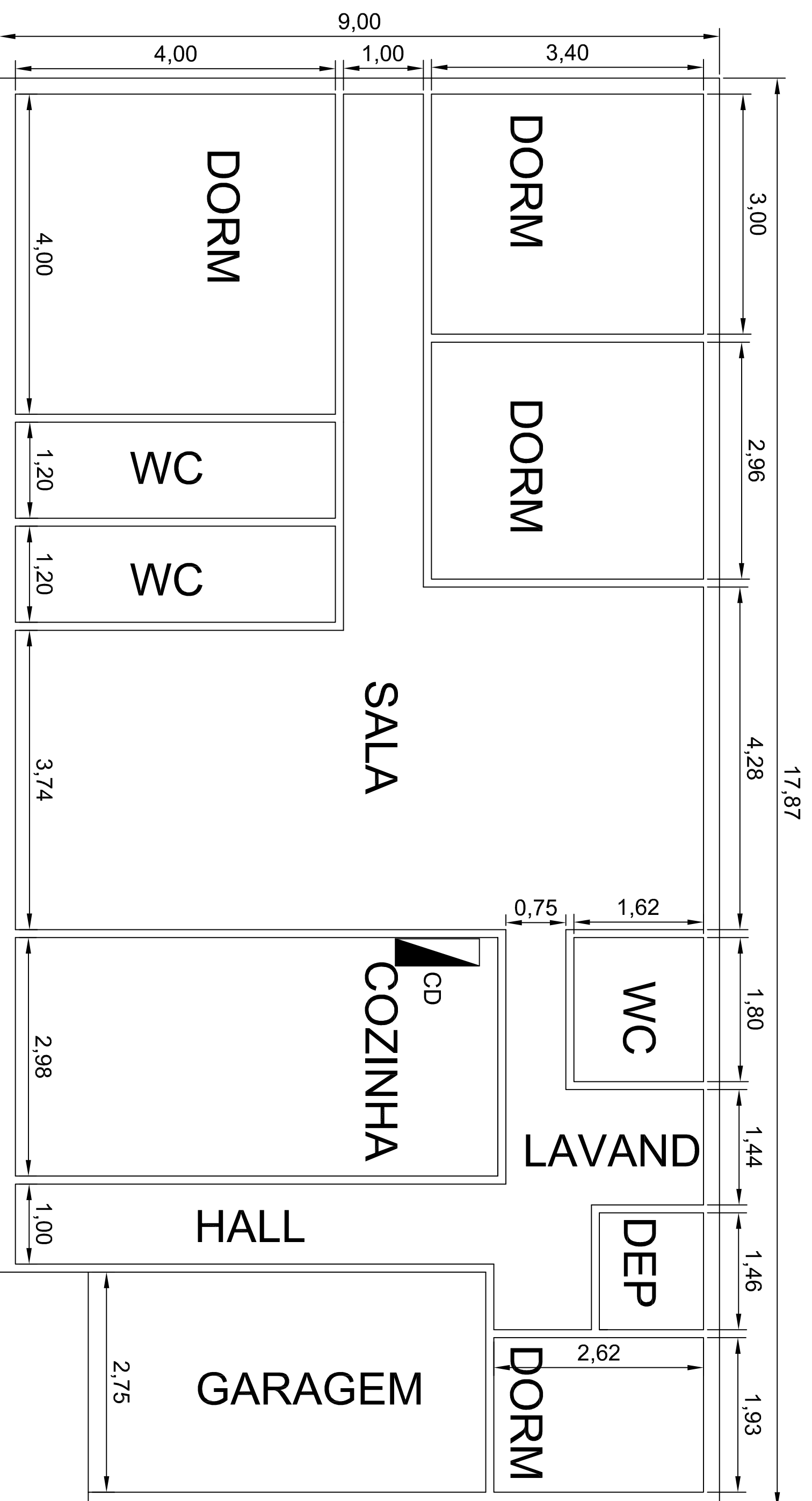

CASA DO DIRETOR

PRÉDIO PÚBLICO



Jauro Comunal e PROJETOS

RESPONSÁVEL TÉCNICO P/ PROJETO		DESENHO	
Eng.º Jauro C. Comunal-CREARS 84480		JCC	
PROPRIETÁRIO			
INSTITUTO FEDERAL SUL CATARINENSE			
OBRA			
UNIDADE AGROTÉCNICA			
ENDEREÇO		MUNICÍPIO	
Estrada do Redentor, 5665		RIO DO SUL	
PROJETO			
ARQUITETÔNICO		ASSUNTO	
AS BUILT CASA DIRETOR		N.º PRANCHA	
ESCALAS 1/50		DATA JUN/2020	
		A-01, CD	

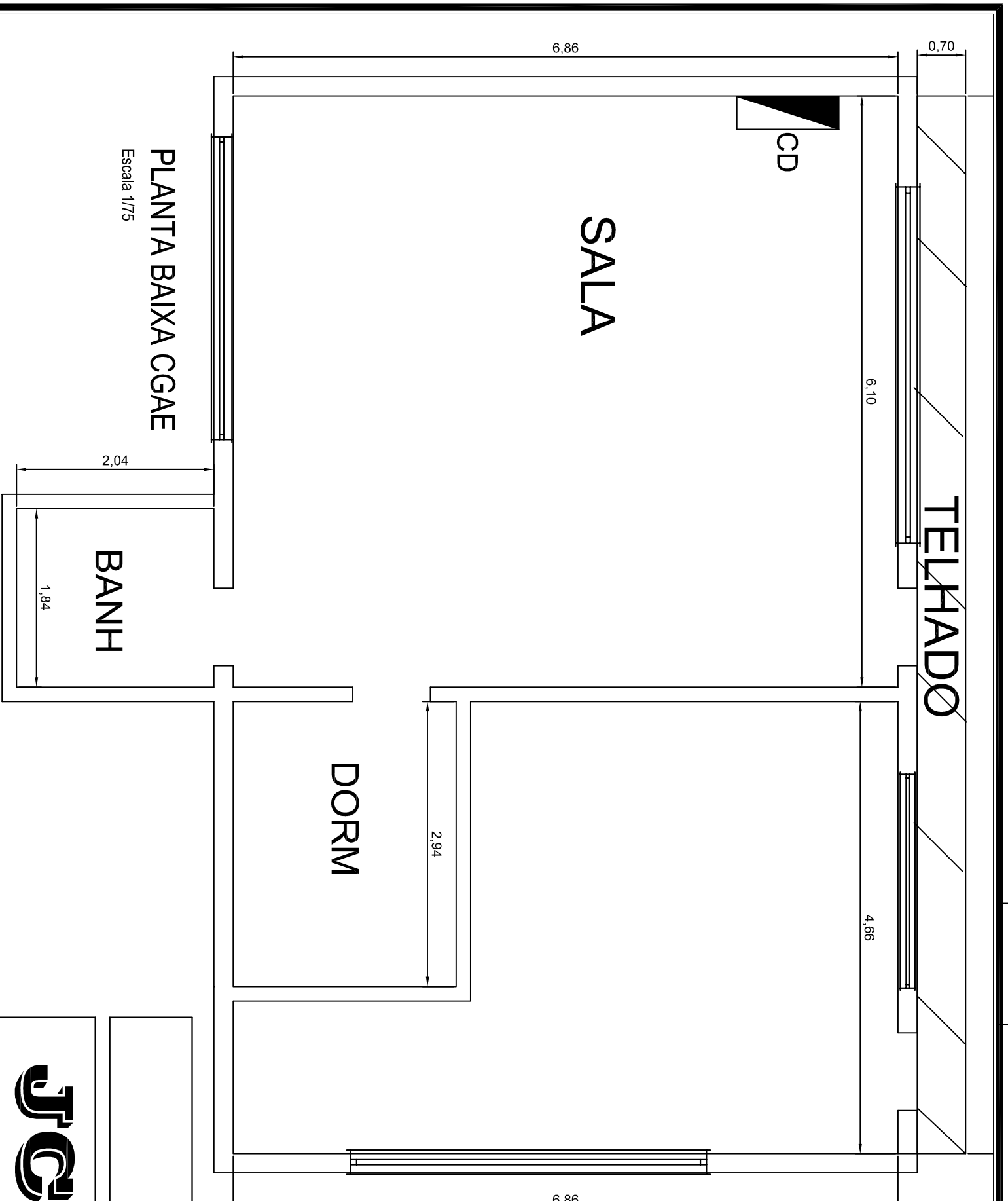

PLANTA BAIXA CGAE
Escala 1/75

BANH

SALA

DORM

TELHADO

PRÉDIO PÚBLICO	
JG	
Jauro Komunale PROJETOS	
RESPONSÁVEL TÉCNICO P/ PROJETO Eng.º Jauro C. Komunale-CREARS 8448D	DESENHO JCC
PROPRIETÁRIO INSTITUTO FEDERAL SUL CATARINENSE	
OBRAS	
UNIDADE AGROTÉCNICA	
ENDEREÇO Estrada do Redentor, 5665	MUNICÍPIO RIO DO SUL
PROJETO ARQUITETÔNICO	ASSUNTO AS BUILT CGAE
ESCALAS 1/50	DATA JUN/2020
	N.º PRANCHA A-01.CG

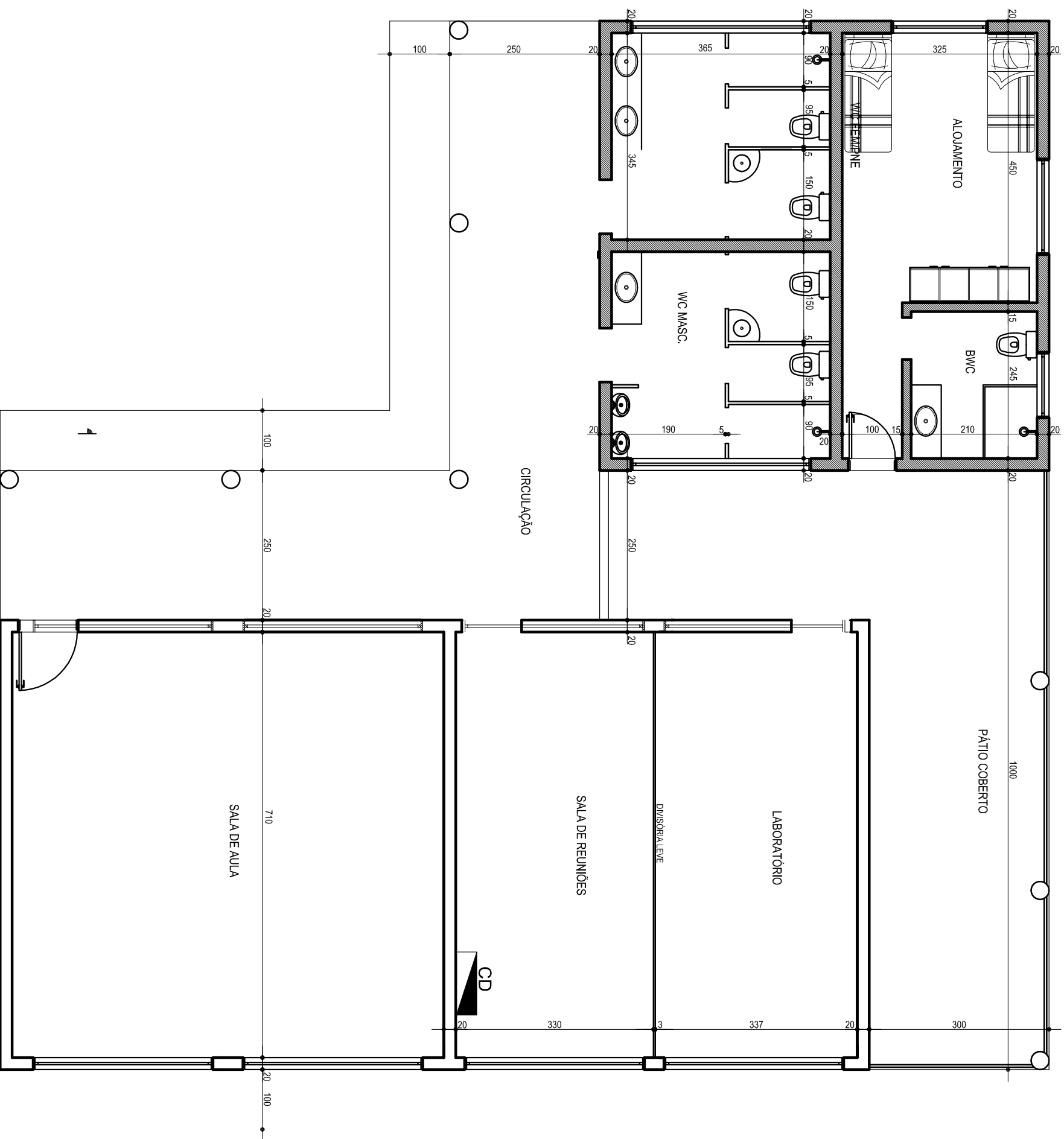

PLANTA BAIXA
ESCALA 1/75

PRÉDIO PÚBLICO

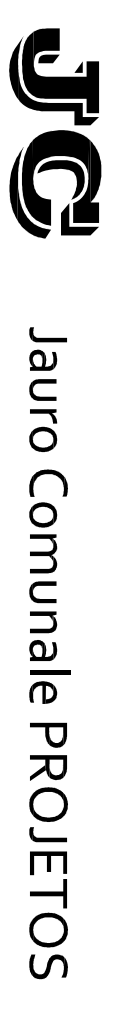

RESPONSÁVEL TÉCNICO P/ PROJETO
Eng.º Jauro C. Comunale-CREARS 8448D

PROPRIETÁRIO
INSTITUTO FEDERAL SUL CATARINENSE

DESENHO
JCC

OBRA
UNIDADE AGROTÉCNICA

ENDEREÇO
Estrada do Redentor, 5665

MUNICÍPIO
RIO DO SUL

PROJETO
ARQUITETÔNICO

ASSUNTO
AS BUILT AGROECOLOGIA

ESCALAS
1/50

DATA
JUN/2020

N.º PRANCHA
A-01.AG